



CAR

CADASTRO AMBIENTAL RURAL

Boletim Informativo
Dados até 30 de novembro de 2017



MINISTÉRIO DO
MEIO AMBIENTE



EXTRATO GERAL

BRASIL

EXTRATO – BRASIL

ÁREA PASSÍVEL DE CADASTRO ¹	ÁREA TOTAL CADASTRADA ²	PERCENTUAL DE ÁREA CADASTRADA ³
397.836.864 ha	420.722.670 ha	Acima de 100%

Número de Imóveis Cadastrados²: 4.552.232

¹A área passível de cadastro é estimada com base no Censo Agropecuário 2006, do Instituto Brasileiro de Geografia e Estatística - IBGE, e nas atualizações do Distrito Federal e dos estados Amapá, Amazonas, Espírito Santo, Pará e Mato Grosso

²As informações correspondem à soma dos dados: do Sistema de Cadastro Ambiental Rural (SICAR); dos sistemas estaduais do Espírito Santo, Mato Grosso do Sul e São Paulo; e o número de beneficiários dos Assentamentos da Reforma Agrária

³Percentual calculado com base na área passível de cadastro

**Incremento em relação ao
mês anterior⁴**
4.209.017 hectares

Incremento mensal em área
de imóveis:

1,01%

**Decréscimo em relação ao
mês anterior⁵**
-2.235.351 hectares

Decréscimo mensal em área
de imóveis:

-0,53%

⁴Incremento em área referente aos estados AC, AL, AM, AP, BA, CE, DF, ES, GO, MA, MS, MG, PA, PB, PE, PI, PR, RN, RJ, RR, RS, SC, SE, SP e TO

⁵Decréscimo em área referente aos estado do MT e RO, derivado de retificações dos cadastros pelos detentores de imóveis rurais e/ou cancelamentos feitos pelo órgão estadual competente

EXTRATO GERAL – BRASIL

	Região	Área Passível de Cadastro ¹ em hectares	Área Cadastrada em hectares	Imóveis Cadastrados	Percentual de Área Cadastrada ²
Geral Brasil	Norte	93.717.515	130.972.738	634.292	Acima de 100%
	Nordeste	76.074.156	62.545.762	1.235.906	82,22%
	Centro-Oeste	129.889.570	123.755.774	391.137	95,28%
	Sudeste	56.374.996	62.631.519	1.077.482	Acima de 100%
	Sul	41.780.627	40.816.877	1.213.415	97,69%
Subtotal³		397.836.864	420.722.670	4.552.232	Acima de 100%
Unidades de Conservação			25.705.075	18.958	
Total⁴		423.541.940	446.427.745	4.571.190	Acima de 100%

¹Área estimada com base no Censo Agropecuário 2006 (IBGE) e nas atualizações do Distrito Federal e dos estados Amapá, Amazonas, Espírito Santo, Pará e Mato Grosso

²Percentual calculado com base na área passível de cadastro

³As informações correspondem à soma dos dados: do Sistema de Cadastro Ambiental Rural - SICAR (em 30/11/2017); dos sistemas estaduais do Espírito Santo (30/11/2017), Mato Grosso do Sul (em 30/11/2017) e São Paulo (em 03/12/2017); considera o número de beneficiários dos Assentamentos da Reforma Agrária

⁴As informações incluem os dados cadastrados no SICAR referentes às Unidades de Conservação da Natureza de Uso Sustentável nas quais admite-se a permanência de populações tradicionais

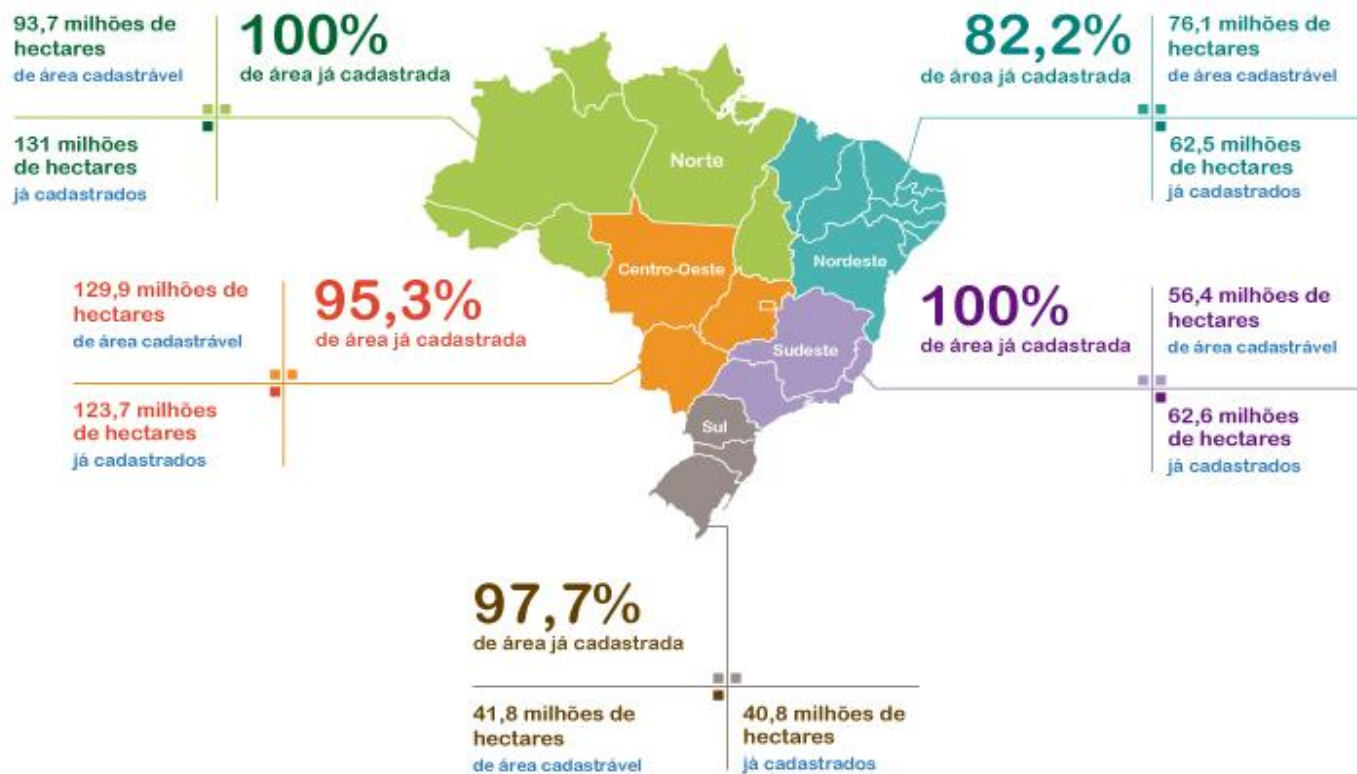

Extrato Estados

Região Norte

EXTRATO – ACRE

ÁREA PASSÍVEL DE CADASTRO ¹	ÁREA TOTAL CADASTRADA ²	PERCENTUAL DE ÁREA CADASTRADA ³
3.528.543 ha	10.138.465 ha	Acima de 100%

Número de Imóveis Cadastrados²: 47.457

¹Área estimada com base no Censo Agropecuário 2006 (IBGE)

²Informações extraídas do Sistema de Cadastro Ambiental Rural (SICAR), em 30/11/2017, considerando o número de beneficiários dos Assentamentos da Reforma Agrária; dados não incluem as áreas cadastradas em Unidades de Conservação da Natureza de Uso Sustentável, nas quais admite-se a permanência de populações tradicionais

³Percentual calculado com base na área passível de cadastro

Incremento em relação ao mês anterior

64.829 hectares

EXTRATO – AMAPÁ

ÁREA PASSÍVEL DE CADASTRO ¹	ÁREA TOTAL CADASTRADA ²	PERCENTUAL DE ÁREA CADASTRADA ³
2.079.381 ha	3.022.335 ha	Acima de 100%

Número de Imóveis Cadastrados²: 13.119

¹Dado atualizado pelo estado em Abril de 2015

²Informações extraídas do Sistema de Cadastro Ambiental Rural (SICAR), em 30/11/2017, considerando o número de beneficiários dos Assentamentos da Reforma Agrária; dados não incluem as áreas cadastradas em Unidades de Conservação da Natureza de Uso Sustentável, nas quais admite-se a permanência de populações tradicionais

³Percentual calculado com base na área passível de cadastro

Incremento em relação ao mês anterior

17.791 hectares

EXTRATO – AMAZONAS

ÁREA PASSÍVEL DE CADASTRO ¹	ÁREA TOTAL CADASTRADA ²	PERCENTUAL DE ÁREA CADASTRADA ³
6.733.964 ha	27.547.286 ha	Acima de 100%

Número de Imóveis Cadastrados²: 62.347

¹Dado atualizado pelo estado em Abril de 2015

²Informações extraídas do Sistema de Cadastro Ambiental Rural (SICAR), em 30/11/2017, considerando o número de beneficiários dos Assentamentos da Reforma Agrária; dados não incluem as áreas cadastradas em Unidades de Conservação da Natureza de Uso Sustentável, nas quais admite-se a permanência de populações tradicionais

³Percentual calculado com base na área passível de cadastro

Incremento em relação ao mês anterior

112.748 hectares

EXTRATO – PARÁ

ÁREA PASSÍVEL DE CADASTRO ¹	ÁREA TOTAL CADASTRADA ²	PERCENTUAL DE ÁREA CADASTRADA ³
56.836.278 ha	58.900.944 ha	Acima de 100%

Número de Imóveis Cadastrados²: 293.345

¹Dado atualizado pelo estado em Abril de 2015

²Informações extraídas do Sistema de Cadastro Ambiental Rural (SICAR), em 30/11/2017, considerando o número de beneficiários dos Assentamentos da Reforma Agrária; dados não incluem as áreas cadastradas em Unidades de Conservação da Natureza de Uso Sustentável, nas quais admite-se a permanência de populações tradicionais

³Percentual calculado com base na área passível de cadastro

Incremento em relação ao mês anterior

238.130 hectares

EXTRATO – RONDÔNIA

ÁREA PASSÍVEL DE CADASTRO ¹	ÁREA TOTAL CADASTRADA ²	PERCENTUAL DE ÁREA CADASTRADA ³
8.433.868 ha	11.812.594 ha	Acima de 100%

Número de Imóveis Cadastrados²: 125.408

¹Área estimada com base no Censo Agropecuário 2006 (IBGE)

²Informações extraídas do Sistema de Cadastro Ambiental Rural (SICAR), em 30/11/2017, considerando o número de beneficiários dos Assentamentos da Reforma Agrária; dados não incluem as áreas cadastradas em Unidades de Conservação da Natureza de Uso Sustentável, nas quais admite-se a permanência de populações tradicionais

³Percentual calculado com base na área passível de cadastro

Decréscimo em relação ao mês anterior

-2.228.630 hectares

EXTRATO – RORAIMA

ÁREA PASSÍVEL DE CADASTRO ¹	ÁREA TOTAL CADASTRADA ²	PERCENTUAL DE ÁREA CADASTRADA ³
1.717.532 ha	4.109.791 ha	Acima de 100%

Número de Imóveis Cadastrados²: 20.114

¹Área estimada com base no Censo Agropecuário 2006 (IBGE)

²Informações extraídas do Sistema de Cadastro Ambiental Rural (SICAR), em 30/11/2017, considerando o número de beneficiários dos Assentamentos da Reforma Agrária; dados não incluem as áreas cadastradas em Unidades de Conservação da Natureza de Uso Sustentável, nas quais admite-se a permanência de populações tradicionais

³Percentual calculado com base na área passível de cadastro

Incremento em relação ao mês anterior

49.535 hectares

EXTRATO – TOCANTINS

ÁREA PASSÍVEL DE CADASTRO ¹	ÁREA TOTAL CADASTRADA ²	PERCENTUAL DE ÁREA CADASTRADA ³
14.387.949 ha	15.441.322 ha	Acima de 100%

Número de Imóveis Cadastrados²: 72.502

¹Área estimada com base no Censo Agropecuário 2006 (IBGE)

²Informações extraídas do Sistema de Cadastro Ambiental Rural (SICAR), em 30/11/2017, considerando o número de beneficiários dos Assentamentos da Reforma Agrária; dados não incluem as áreas cadastradas em Unidades de Conservação da Natureza de Uso Sustentável, nas quais admite-se a permanência de populações tradicionais

³Percentual calculado com base na área passível de cadastro

Incremento em relação ao mês anterior

209.058 hectares

Extrato Estados Região Nordeste

EXTRATO – ALAGOAS

ÁREA PASSÍVEL DE CADASTRO ¹	ÁREA TOTAL CADASTRADA ²	PERCENTUAL DE ÁREA CADASTRADA ³
2.112.574 ha	1.089.731 ha	51,58%

Número de Imóveis Cadastrados²: 59.072

¹Área estimada com base no Censo Agropecuário 2006 (IBGE)

²Informações extraídas do Sistema de Cadastro Ambiental Rural (SICAR), em 30/11/2017, considerando o número de beneficiários dos Assentamentos da Reforma Agrária; dados não incluem as áreas cadastradas em Unidades de Conservação da Natureza de Uso Sustentável, nas quais admite-se a permanência de populações tradicionais

³Percentual calculado com base na área passível de cadastro

Incremento em relação ao mês anterior

23.923 hectares

EXTRATO – BAHIA

ÁREA PASSÍVEL DE CADASTRO ¹	ÁREA TOTAL CADASTRADA ²	PERCENTUAL DE ÁREA CADASTRADA ³
29.581.747 ha	17.694.103 ha	59,81%

Número de Imóveis Cadastrados²: 384.065

¹Área estimada com base no Censo Agropecuário 2006 (IBGE)

²Informações extraídas do Sistema de Cadastro Ambiental Rural (SICAR), em 30/11/2017, considerando o número de beneficiários dos Assentamentos da Reforma Agrária; dados não incluem as áreas cadastradas em Unidades de Conservação da Natureza de Uso Sustentável, nas quais admite-se a permanência de populações tradicionais

³Percentual calculado com base na área passível de cadastro

Incremento em relação ao mês anterior

618.292 hectares

EXTRATO – CEARÁ

ÁREA PASSÍVEL DE CADASTRO ¹	ÁREA TOTAL CADASTRADA ²	PERCENTUAL DE ÁREA CADASTRADA ³
7.948.067 ha	4.919.804 ha	61,90%

Número de Imóveis Cadastrados²: 86.239

¹Área estimada com base no Censo Agropecuário 2006 (IBGE)

²Informações extraídas do Sistema de Cadastro Ambiental Rural (SICAR), em 30/11/2017, considerando o número de beneficiários dos Assentamentos da Reforma Agrária; dados não incluem as áreas cadastradas em Unidades de Conservação da Natureza de Uso Sustentável, nas quais admite-se a permanência de populações tradicionais

³Percentual calculado com base na área passível de cadastro

Incremento em relação ao mês anterior
125.924 hectares

EXTRATO – MARANHÃO

ÁREA PASSÍVEL DE CADASTRO ¹	ÁREA TOTAL CADASTRADA ²	PERCENTUAL DE ÁREA CADASTRADA ³
13.033.568 ha	17.554.155 ha	Acima de 100%

Número de Imóveis Cadastrados²: 152.503

¹Área estimada com base no Censo Agropecuário 2006 (IBGE)

²Informações extraídas do Sistema de Cadastro Ambiental Rural (SICAR), em 30/11/2017, considerando o número de beneficiários dos Assentamentos da Reforma Agrária; dados não incluem as áreas cadastradas em Unidades de Conservação da Natureza de Uso Sustentável, nas quais admite-se a permanência de populações tradicionais

³Percentual calculado com base na área passível de cadastro

Incremento em relação ao mês anterior

302.737 hectares

EXTRATO – PARAÍBA

ÁREA PASSÍVEL DE CADASTRO ¹	ÁREA TOTAL CADASTRADA ²	PERCENTUAL DE ÁREA CADASTRADA ³
3.787.162 ha	2.509.567 ha	66,27%

Número de Imóveis Cadastrados²: 96.645

¹Área estimada com base no Censo Agropecuário 2006 (IBGE)

²Informações extraídas do Sistema de Cadastro Ambiental Rural (SICAR), em 30/11/2017, considerando o número de beneficiários dos Assentamentos da Reforma Agrária; dados não incluem as áreas cadastradas em Unidades de Conservação da Natureza de Uso Sustentável, nas quais admite-se a permanência de populações tradicionais

³Percentual calculado com base na área passível de cadastro

Incremento em relação ao mês anterior

66.790 hectares

EXTRATO – PERNAMBUCO

ÁREA PASSÍVEL DE CADASTRO ¹	ÁREA TOTAL CADASTRADA ²	PERCENTUAL DE ÁREA CADASTRADA ³
5.434.076 ha	4.589.657 ha	84,46%

Número de Imóveis Cadastrados²: 218.860

¹Área estimada com base no Censo Agropecuário 2006 (IBGE)

²Informações extraídas do Sistema de Cadastro Ambiental Rural (SICAR), em 30/11/2017, considerando o número de beneficiários dos Assentamentos da Reforma Agrária; dados não incluem as áreas cadastradas em Unidades de Conservação da Natureza de Uso Sustentável, nas quais admite-se a permanência de populações tradicionais

³Percentual calculado com base na área passível de cadastro

Incremento em relação ao mês anterior

102.129 hectares

EXTRATO – PIAUÍ

ÁREA PASSÍVEL DE CADASTRO ¹	ÁREA TOTAL CADASTRADA ²	PERCENTUAL DE ÁREA CADASTRADA ³
9.506.597 ha	10.454.055 ha	Acima de 100%

Número de Imóveis Cadastrados²: 125.798

¹Área estimada com base no Censo Agropecuário 2006 (IBGE)

²Informações extraídas do Sistema de Cadastro Ambiental Rural (SICAR), em 30/11/2017, considerando o número de beneficiários dos Assentamentos da Reforma Agrária; dados não incluem as áreas cadastradas em Unidades de Conservação da Natureza de Uso Sustentável, nas quais admite-se a permanência de populações tradicionais

³Percentual calculado com base na área passível de cadastro

Incremento em relação ao mês anterior

238.476 hectares

EXTRATO – RIO GRANDE DO NORTE

ÁREA PASSÍVEL DE CADASTRO ¹	ÁREA TOTAL CADASTRADA ²	PERCENTUAL DE ÁREA CADASTRADA ³
3.187.928 ha	2.566.675 ha	80,51%

Número de Imóveis Cadastrados²: 65.844

¹Área estimada com base no Censo Agropecuário 2006 (IBGE)

²Informações extraídas do Sistema de Cadastro Ambiental Rural (SICAR), em 30/11/2017, considerando o número de beneficiários dos Assentamentos da Reforma Agrária; dados não incluem as áreas cadastradas em Unidades de Conservação da Natureza de Uso Sustentável, nas quais admite-se a permanência de populações tradicionais

³Percentual calculado com base na área passível de cadastro

Incremento em relação ao mês anterior

42.919 hectares

EXTRATO – SERGIPE

ÁREA PASSÍVEL DE CADASTRO ¹	ÁREA TOTAL CADASTRADA ²	PERCENTUAL DE ÁREA CADASTRADA ³
1.482.437 ha	1.168.015 ha	78,79%

Número de Imóveis Cadastrados²: 46.880

¹Área estimada com base no Censo Agropecuário 2006 (IBGE)

²Informações extraídas do Sistema de Cadastro Ambiental Rural (SICAR), em 30/11/2017, considerando o número de beneficiários dos Assentamentos da Reforma Agrária; dados não incluem as áreas cadastradas em Unidades de Conservação da Natureza de Uso Sustentável, nas quais admite-se a permanência de populações tradicionais

³Percentual calculado com base na área passível de cadastro

Incremento em relação ao mês anterior

14.817 hectares

Extrato Estados

Região Centro-Oeste

EXTRATO – DISTRITO FEDERAL

ÁREA PASSÍVEL DE CADASTRO ¹	ÁREA TOTAL CADASTRADA ²	PERCENTUAL DE ÁREA CADASTRADA ³
478.514 ha	595.503 ha	Acima de 100%

Número de Imóveis Cadastrados²: 11.564

¹Dado atualizado pelo DF em Abril de 2015

²Informações extraídas do Sistema de Cadastro Ambiental Rural (SICAR), em 30/11/2017, considerando o número de beneficiários dos Assentamentos da Reforma Agrária; dados não incluem as áreas cadastradas em Unidades de Conservação da Natureza de Uso Sustentável, nas quais admite-se a permanência de populações tradicionais

³Percentual calculado com base na área passível de cadastro

Incremento em relação ao mês anterior

4.651 hectares

EXTRATO – GOIÁS

ÁREA PASSÍVEL DE CADASTRO ¹	ÁREA TOTAL CADASTRADA ²	PERCENTUAL DE ÁREA CADASTRADA ³
26.136.081 ha	25.208.054 ha	96,45%

Número de Imóveis Cadastrados²: 145.808

¹Área estimada com base no Censo Agropecuário 2006 (IBGE)

²Informações extraídas do Sistema de Cadastro Ambiental Rural (SICAR), em 30/11/2017, considerando o número de beneficiários dos Assentamentos da Reforma Agrária; dados não incluem as áreas cadastradas em Unidades de Conservação da Natureza de Uso Sustentável, nas quais admite-se a permanência de populações tradicionais

³Percentual calculado com base na área passível de cadastro

Incremento em relação ao mês anterior

207.520 hectares

EXTRATO – MATO GROSSO DO SUL

ÁREA PASSÍVEL DE CADASTRO ¹	ÁREA TOTAL CADASTRADA ²	PERCENTUAL DE ÁREA CADASTRADA ³
30.274.975 ha	28.967.824 ha	95,68%

Número de Imóveis Cadastrados²: 53.277

¹Área estimada com base no Censo Agropecuário 2006 (IBGE)
²Dados atualizados pelo estado em 30/11/2017
³Percentual calculado com base na área passível de cadastro

Incremento em relação ao mês anterior
944.166 hectares

EXTRATO – MATO GROSSO

ÁREA PASSÍVEL DE CADASTRO ¹	ÁREA TOTAL CADASTRADA ²	PERCENTUAL DE ÁREA CADASTRADA ³
73.000.000 ha	68.984.392 ha	94,50%
Número de Imóveis Cadastrados²: 180.488		

¹Dado atualizado pelo estado em Abril de 2015

²Informações extraídas do Sistema de Cadastro Ambiental Rural (SICAR), em 30/11/2017, considerando o número de beneficiários dos Assentamentos da Reforma Agrária; dados não incluem as áreas cadastradas em Unidades de Conservação da Natureza de Uso Sustentável, nas quais admite-se a permanência de populações tradicionais

³Percentual calculado com base na área passível de cadastro

Decréscimo em relação ao mês anterior
-6.721 hectares

Extrato Estados Região Sudeste

EXTRATO – ESPÍRITO SANTO

ÁREA PASSÍVEL DE CADASTRO ¹	ÁREA TOTAL CADASTRADA ²	PERCENTUAL DE ÁREA CADASTRADA ³
4.277.470 ha	1.826.349 ha	42,70%

Número de Imóveis Cadastrados²: 49.743

¹Dado atualizado pelo estado em Janeiro de 2016

²Dados atualizados pelo estado em 30/11/2017

³Percentual calculado com base na área passível de cadastro

Incremento em relação ao mês anterior
23.860 hectares

EXTRATO – MINAS GERAIS

ÁREA PASSÍVEL DE CADASTRO ¹	ÁREA TOTAL CADASTRADA ²	PERCENTUAL DE ÁREA CADASTRADA ³
33.083.503 ha	40.150.125 ha	Acima de 100%

Número de Imóveis Cadastrados²: 663.981

¹Área estimada com base no Censo Agropecuário 2006 (IBGE)

²Informações extraídas do Sistema de Cadastro Ambiental Rural (SICAR), em 30/11/2017, considerando o número de beneficiários dos Assentamentos da Reforma Agrária; dados não incluem as áreas cadastradas em Unidades de Conservação da Natureza de Uso Sustentável, nas quais admite-se a permanência de populações tradicionais

³Percentual calculado com base na área passível de cadastro

Incremento em relação ao mês anterior

326.542 hectares

EXTRATO – SÃO PAULO

ÁREA PASSÍVEL DE CADASTRO ¹	ÁREA TOTAL CADASTRADA ²	PERCENTUAL DE ÁREA CADASTRADA ³
16.954.564 ha	18.190.425 ha	Acima de 100%
Número de Imóveis Cadastrados²: 320.211		
¹ Área estimada com base no Censo Agropecuário 2006 (IBGE) ² Dados atualizados pelo estado em 03/12/2017 ³ Percentual calculado com base na área passível de cadastro		

Incremento em relação ao mês anterior

111.241 hectares

EXTRATO – RIO DE JANEIRO

ÁREA PASSÍVEL DE CADASTRO ¹	ÁREA TOTAL CADASTRADA ²	PERCENTUAL DE ÁREA CADASTRADA ³
2.059.459 ha	2.464.619 ha	Acima de 100%

Número de Imóveis Cadastrados²: 43.547

¹Área estimada com base no Censo Agropecuário 2006 (IBGE)

²Informações extraídas do Sistema de Cadastro Ambiental Rural (SICAR), em 30/11/2017, considerando o número de beneficiários dos Assentamentos da Reforma Agrária; dados não incluem as áreas cadastradas em Unidades de Conservação da Natureza de Uso Sustentável, nas quais admite-se a permanência de populações tradicionais

³Percentual calculado com base na área passível de cadastro

Incremento em relação ao mês anterior
25.245 hectares

Extrato Estados

Região Sul

EXTRATO – PARANÁ

ÁREA PASSÍVEL DE CADASTRO ¹	ÁREA TOTAL CADASTRADA ²	PERCENTUAL DE ÁREA CADASTRADA ³
15.391.782 ha	15.446.123 ha	Acima de 100%

Número de Imóveis Cadastrados²: 403.676

¹Área estimada com base no Censo Agropecuário 2006 (IBGE)

²Informações extraídas do Sistema de Cadastro Ambiental Rural (SICAR), em 30/11/2017, considerando o número de beneficiários dos Assentamentos da Reforma Agrária; dados não incluem as áreas cadastradas em Unidades de Conservação da Natureza de Uso Sustentável, nas quais admite-se a permanência de populações tradicionais

³Percentual calculado com base na área passível de cadastro

Incremento em relação ao mês anterior

107.928 hectares

EXTRATO – RIO GRANDE DO SUL

ÁREA PASSÍVEL DE CADASTRO ¹	ÁREA TOTAL CADASTRADA ²	PERCENTUAL DE ÁREA CADASTRADA ³
20.326.355 ha	18.416.042 ha	90,60%

Número de Imóveis Cadastrados²: 500.436

¹Área estimada com base no Censo Agropecuário 2006 (IBGE)

²Informações extraídas do Sistema de Cadastro Ambiental Rural (SICAR), em 30/11/2017, considerando o número de beneficiários dos Assentamentos da Reforma Agrária; dados não incluem as áreas cadastradas em Unidades de Conservação da Natureza de Uso Sustentável, nas quais admite-se a permanência de populações tradicionais

³Percentual calculado com base na área passível de cadastro

Incremento em relação ao mês anterior

189.054 hectares

EXTRATO – SANTA CATARINA

ÁREA PASSÍVEL DE CADASTRO ¹	ÁREA TOTAL CADASTRADA ²	PERCENTUAL DE ÁREA CADASTRADA ³
6.062.490 ha	6.954.712 ha	Acima de 100%

Número de Imóveis Cadastrados²: 309.303

¹Área estimada com base no Censo Agropecuário 2006 (IBGE)

²Informações extraídas do Sistema de Cadastro Ambiental Rural (SICAR), em 30/11/2017, considerando o número de beneficiários dos Assentamentos da Reforma Agrária; dados não incluem as áreas cadastradas em Unidades de Conservação da Natureza de Uso Sustentável, nas quais admite-se a permanência de populações tradicionais

³Percentual calculado com base na área passível de cadastro

Incremento em relação ao mês anterior
40.712 hectares

FONTE DOS DADOS – POR ESTADO

Estado		Integração SiCAR			Fonte: Área Cadastrável	
		SiCAR	Sistema Próprio – Integrado	Sistema Próprio – Em Migração	Censo Agropecuário IBGE - 2006	Dados Próprios
Norte	Acre	X			X	
	Amapá	X				X
	Amazonas	X				X
	Pará	X				X
	Rondônia	X			X	
	Roraima	X			X	
	Tocantins		X		X	
Nordeste	Alagoas	X			X	
	Bahia		X		X	
	Ceará	X			X	
	Maranhão	X			X	
	Paraíba	X			X	
	Pernambuco	X			X	
	Piauí	X			X	
	Rio Grande do Norte	X			X	
Centro-Oeste	Sergipe	X			X	
	Distrito Federal	X				X
	Goiás	X			X	
	Mato Grosso do Sul			X	X	
Sudeste	Mato Grosso	X				X
	Espírito Santo			X		X
	Minas Gerais	X			X	
	Rio de Janeiro	X			X	
Sul	São Paulo		X		X	
	Paraná	X			X	
	Rio Grande do Sul	X			X	
	Santa Catarina	X			X	