

7^a Reunião Ordinária Conselho Consultivo FNDF

Brasília, 27 de maio de 2014

PAUTA

1. Informes
2. Apresentação dos resultados dos quatro anos do FNDF 2010-2013
 - a) Relatório de Gestão
 - b) Apresentação de experiências

Fundo Nacional de Desenvolvimento Florestal

FNDF

RELATÓRIO EXECUTIVO

2010-2013

SOBRE O RELATÓRIO

➤ Objetivo

- Apresentar e registrar a trajetória do Fundo, seus resultados, suas parcerias e perspectivas.

➤ Fase pré-publicação

- Colher impressões e sugestões dos Conselheiros do FNDF

➤ Publicação

- Envio ao Comitê Editorial
- Diagramação
- Publicação no site

SOBRE O RELATÓRIO

- Apresentação
- Introdução
- O Fundo Nacional de Desenvolvimento Florestal (FNDF)
- Gestão e Funcionamento
- Linhas de Atuação e Públicos Beneficiários por Bioma
- Fontes de Recursos do FNDF e Execução Financeira
- Resultados Alcançados
- Efeito Demonstrativo, Multiplicador e Inovador
- Primeiros Aprendizados
- Perspectivas Futuras
- Anexo

INSTITUCIONAL

- Lei 11.294/06. Decreto 7.167/10;
- Fundo contábil. Orçamento anual
- Missão de fomentar o desenvolvimento de atividades florestais sustentáveis e promover a inovação tecnológica no setor;
- Áreas prioritárias
 - assistência técnica e extensão florestal;
 - recuperação de áreas degradadas com espécies nativas;
 - capacitação em manejo florestal;
 - entre outras.
- Conselho Consultivo formado por 14 instituições;
- Plano Anual de Aplicação Regionalizada – PAAR.

FONTE DE RECURSOS

Origem de recursos para o FNDF

▶ Fonte específica

- Recursos arrecadados em decorrência das concessões florestais

▶ Outros recursos do Orçamento

- Recursos do Orçamento do Serviço Florestal Brasileiro
- Emendas parlamentares

▶ Outras fontes de recursos

- Recursos disponibilizados por outros órgãos
- Recursos disponibilizados por outros poderes

▶ Doações - Captações

- Doações realizadas por entidades nacionais ou internacionais, públicas ou privadas

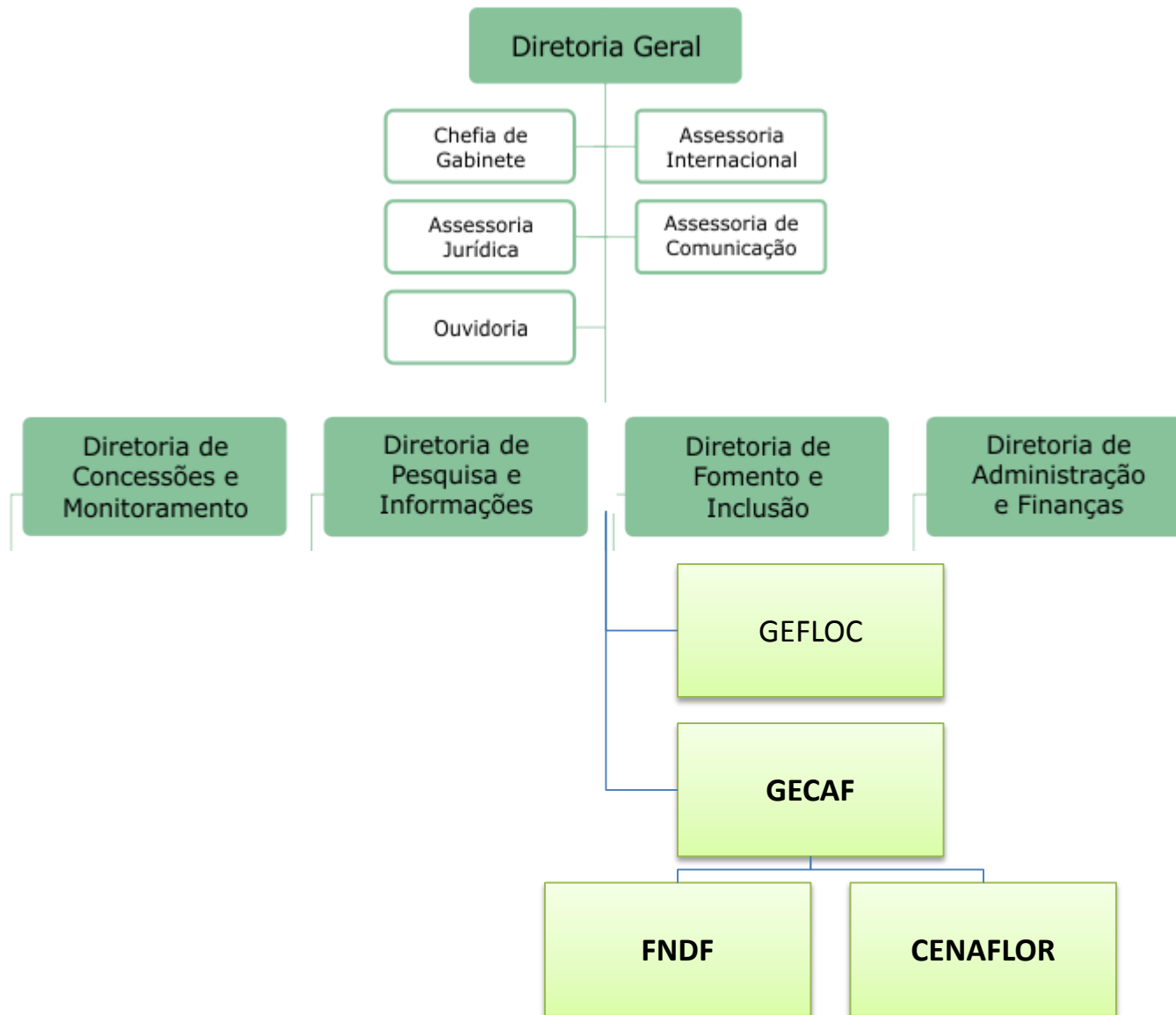

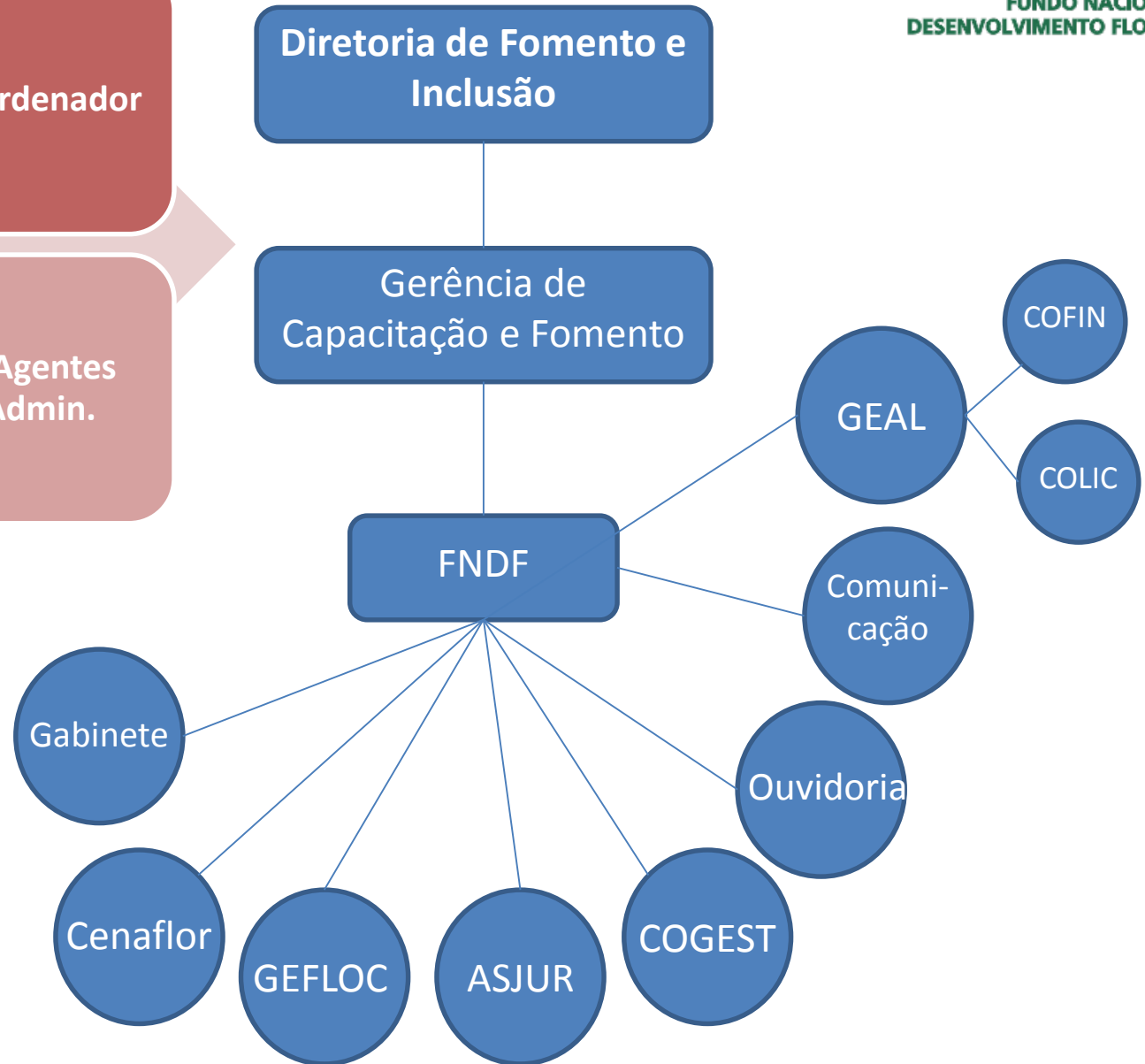

OPERAÇÃO

ETAPA 1

Seleção de beneficiários e demandas

- Elaboração da Chamada Pública para a seleção de projetos;
- Recebimento e análise dos projetos;
- Qualificação da demanda por serviços apresentada nos projetos.

ETAPA 2

Seleção de instituições executoras

- Elaboração dos TRs e editais para a seleção de prestadores dos serviços;
- Realização da licitação pública;
- Contratação das instituições;

CHAMADAS REALIZADAS

Bioma	Ano			Total por Bioma
	2010	2012	2013	
Amazônia	1	3	3	7
Caatinga	1	6	2	9
Cerrado			1	1
Mata Atlântica	2			2
Total por ano	4	9	6	Total Geral
				19

TEMAS ABORDADOS NAS CHAMADAS

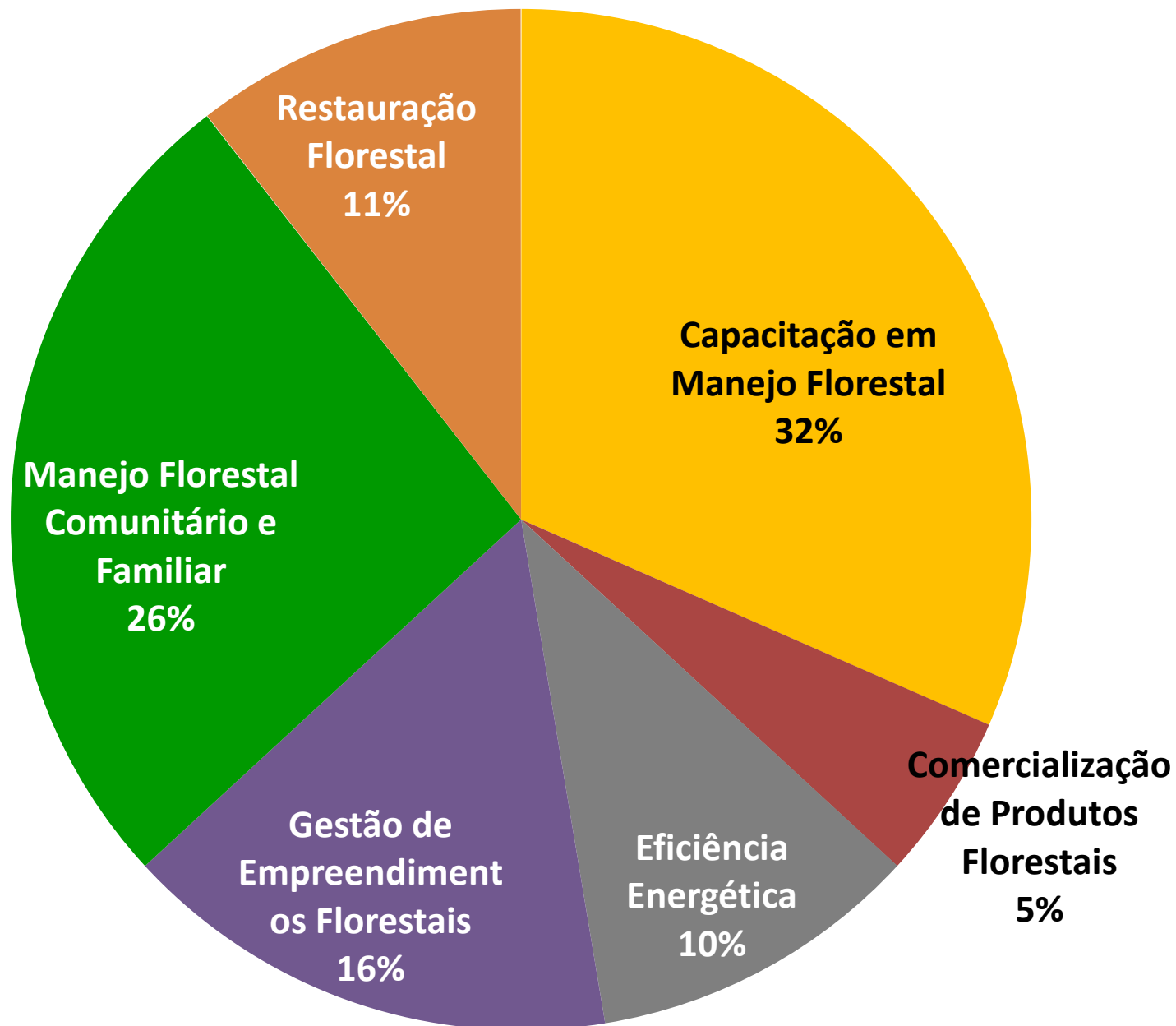

TEMAS ABORDADOS NAS CHAMADAS – por bioma

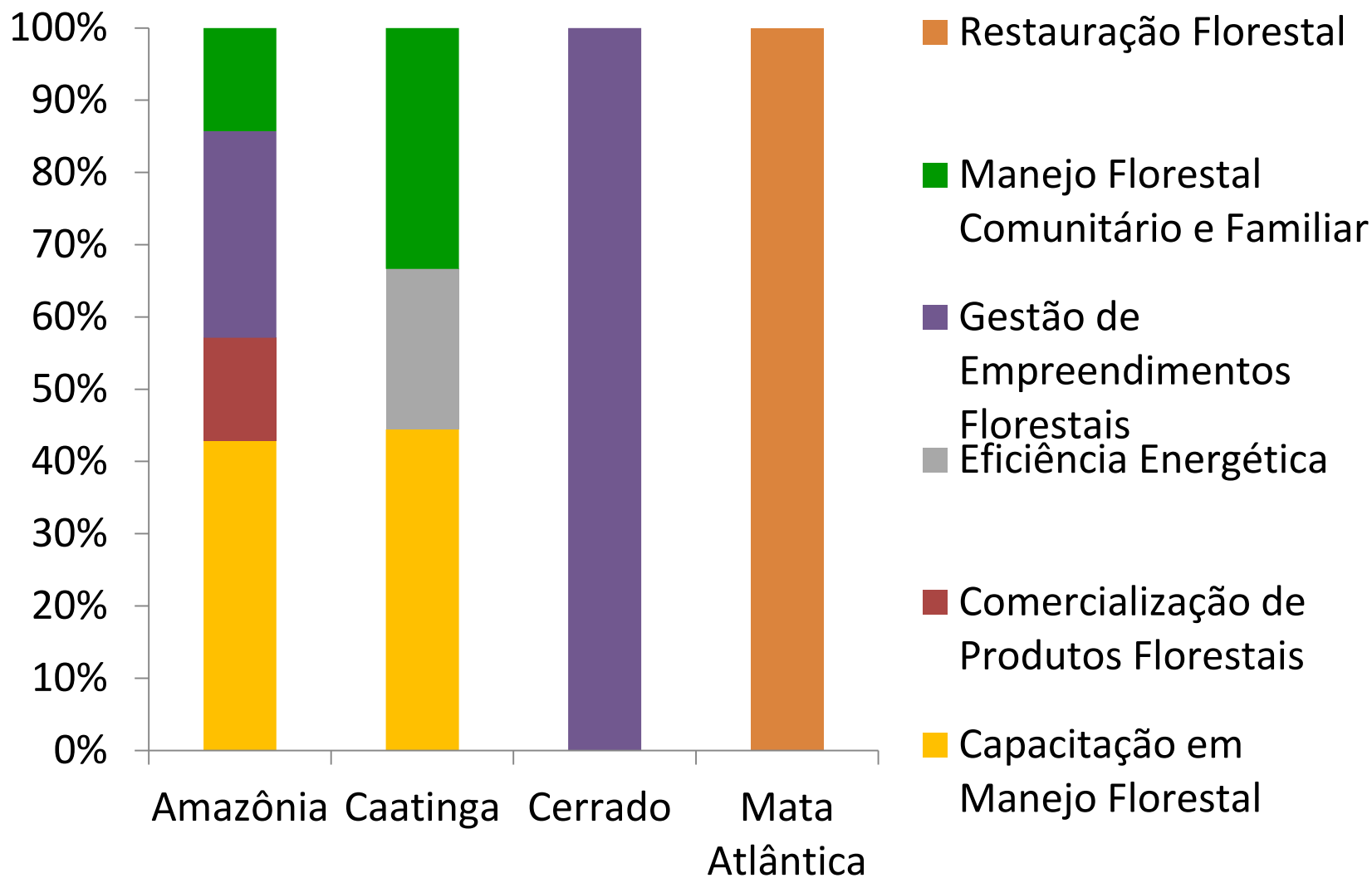

PROJETOS SELECIONADOS

Bioma e Instituição Beneficiária	Ano			Total por Bioma
	2010	2012	2013	
Amazônia	6	7	18	31
Caatinga	5	57	42	104
Cerrado			5	5
Mata Atlântica	10			10
Total de instituições beneficiárias	21	64	65	Total Geral 150

PROJETOS SELECIONADOS - distribuição geográfica



 Chamadas Públicas 2010

 Chamadas Públicas 2012

 Chamadas Públicas 2013

RECURSOS PREVISTOS: por fonte de recursos

Fonte de Recurso	Ano			Total por Fonte
	2010	2012	2013	
FNMC		R\$ 5.708.447,00	R\$ 7.670.965,62	R\$ 13.379.412,62
SFB	R\$ 1.495.655,75	R\$ 1.401.160,00		R\$ 2.896.815,75
Total por ano	R\$ 1.495.655,75	R\$ 7.109.607	R\$ 7.670.965,62	R\$ 16.276.228
				Total Geral

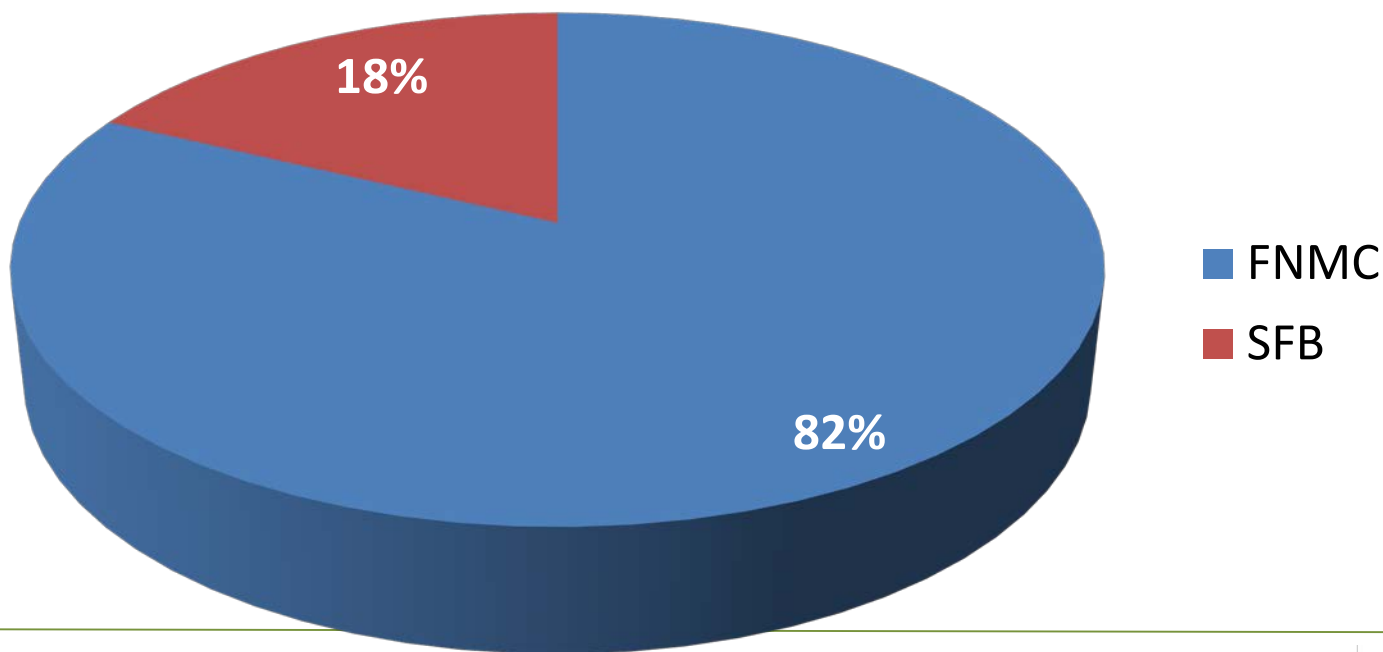

RECURSOS PREVISTOS: por bioma

Bioma	2010	2012	2013	Total
Amazônia	R\$ 662.000	R\$ 1.401.160	R\$ 3.877.165	R\$ 5.940.325
Caatinga	R\$ 234.000	R\$ 5.708.447	R\$ 2.484.000	R\$ 8.426.447
Cerrado			R\$ 1.309.800	R\$ 1.309.800
Mata Atlântica	R\$ 599.655			R\$ 599.655
Total geral	R\$ 1.495.655	R\$ 7.109.607	R\$ 7.670.965	R\$ 16.276.228

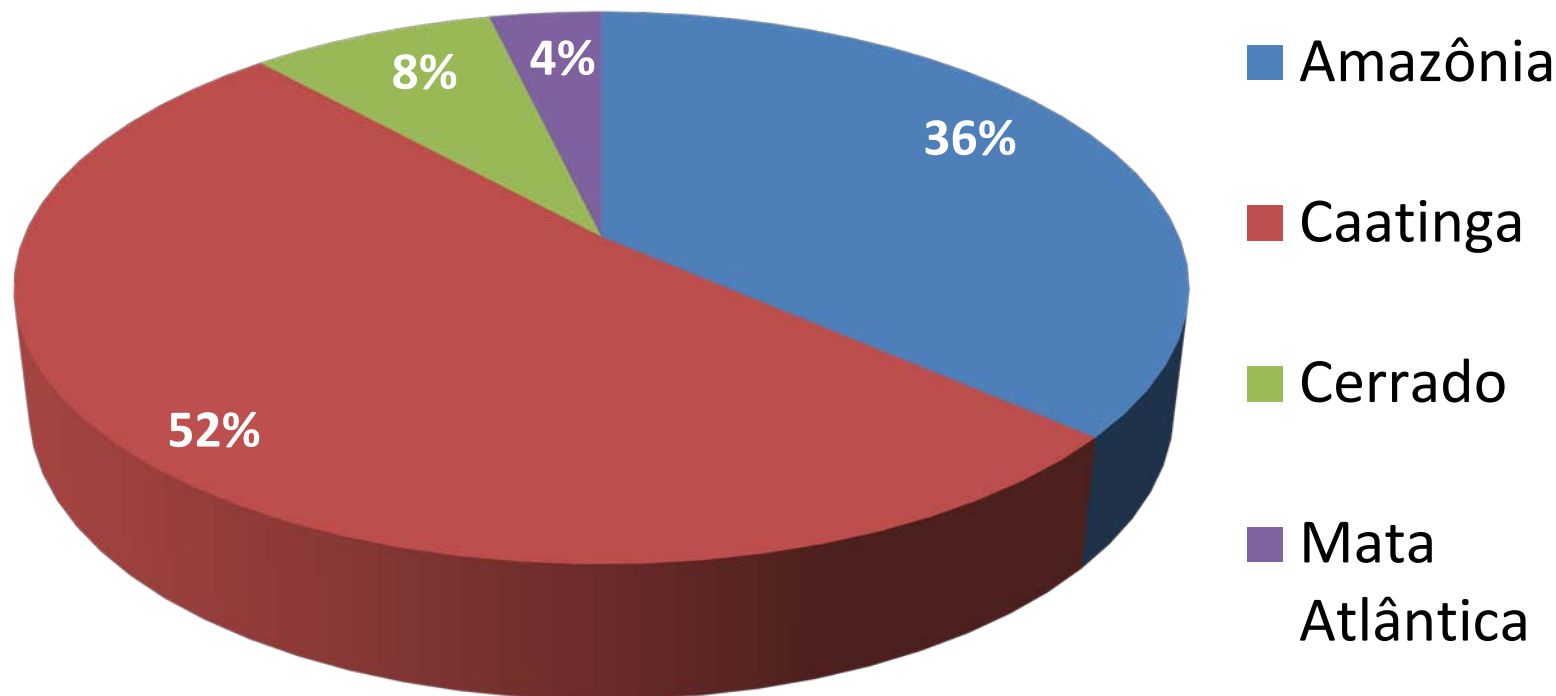

RESULTADOS DOS PROJETOS

ATER

- **30 empreendimentos** florestais selecionados para melhoria da gestão e comercialização.
- **71 projetos de assentamento** da reforma agrária atendidos

CAPACITAÇÃO

- **413 agentes de ATER** capacitados
- **945 estudantes de escolas técnicas** capacitados
- **110 ceramistas** capacitados
- **30 viveiristas** capacitados

EFICIÊNCIA ENERGÉTICA

- **18 empresas ceramistas** apoiadas para uso racional dos recursos florestais

RESTAURAÇÃO FLORESTAL

- **8 viveiros** apoiados para coleta de sementes ou gestão do viveiro

RELATO DE EXPERIÊNCIAS

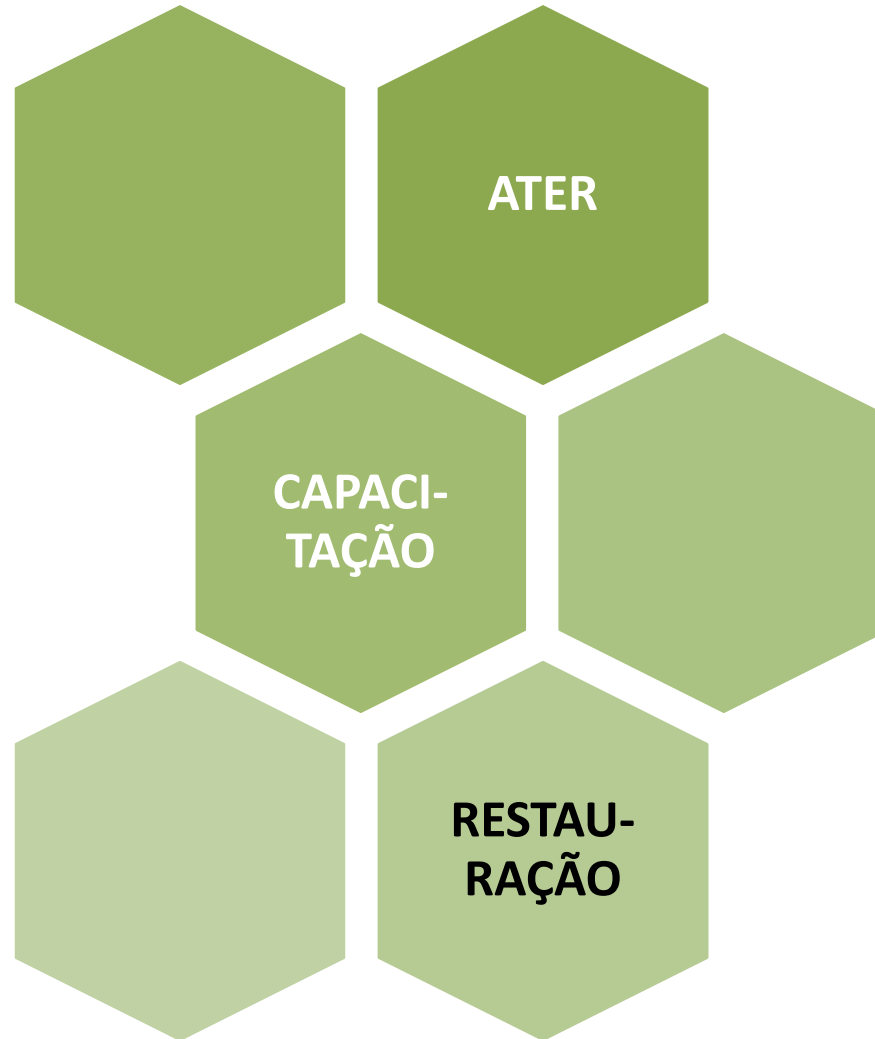

PRIMEIROS APRENDIZADOS

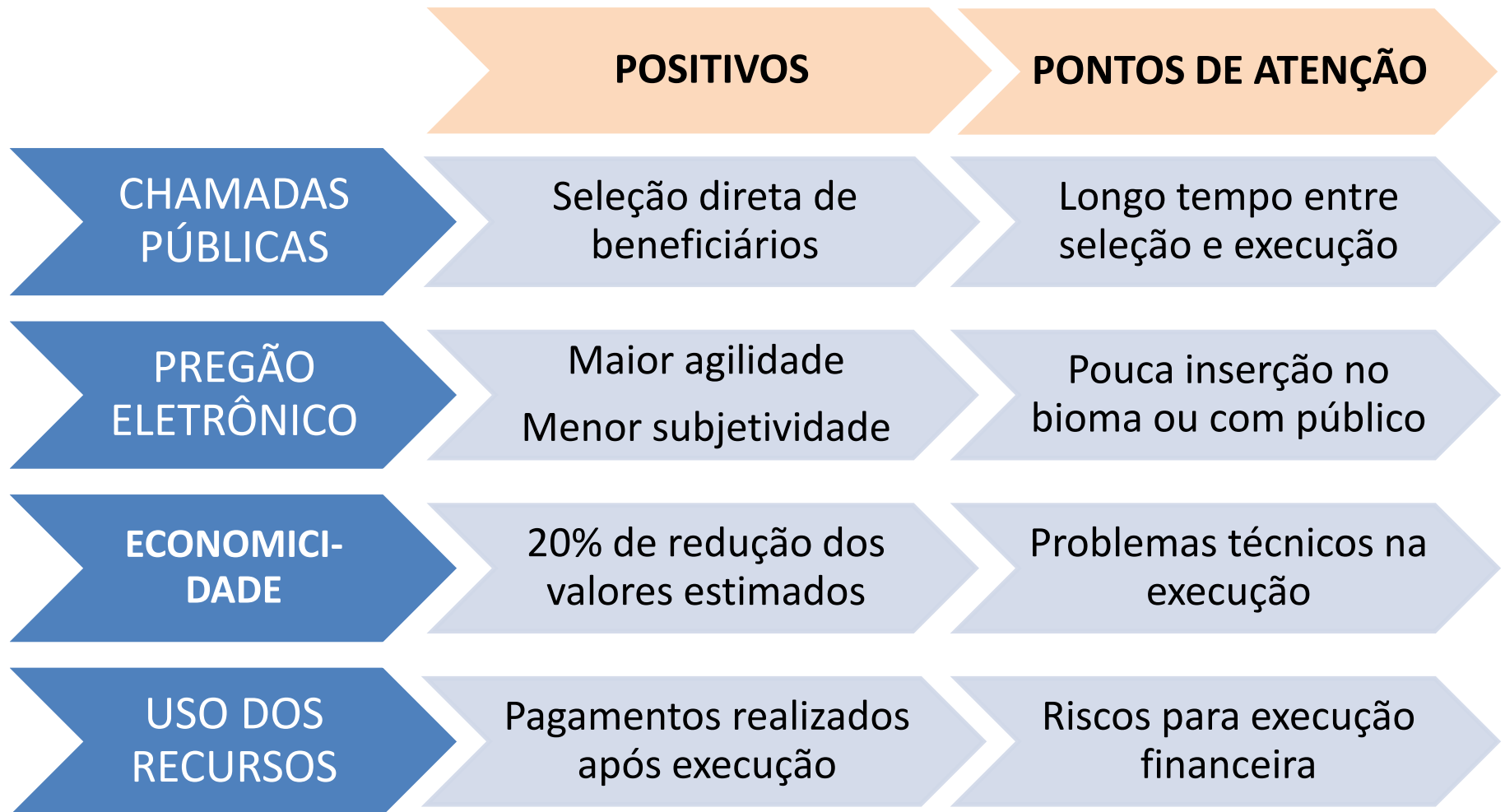

ARTICULAÇÃO COM OUTROS FUNDOS

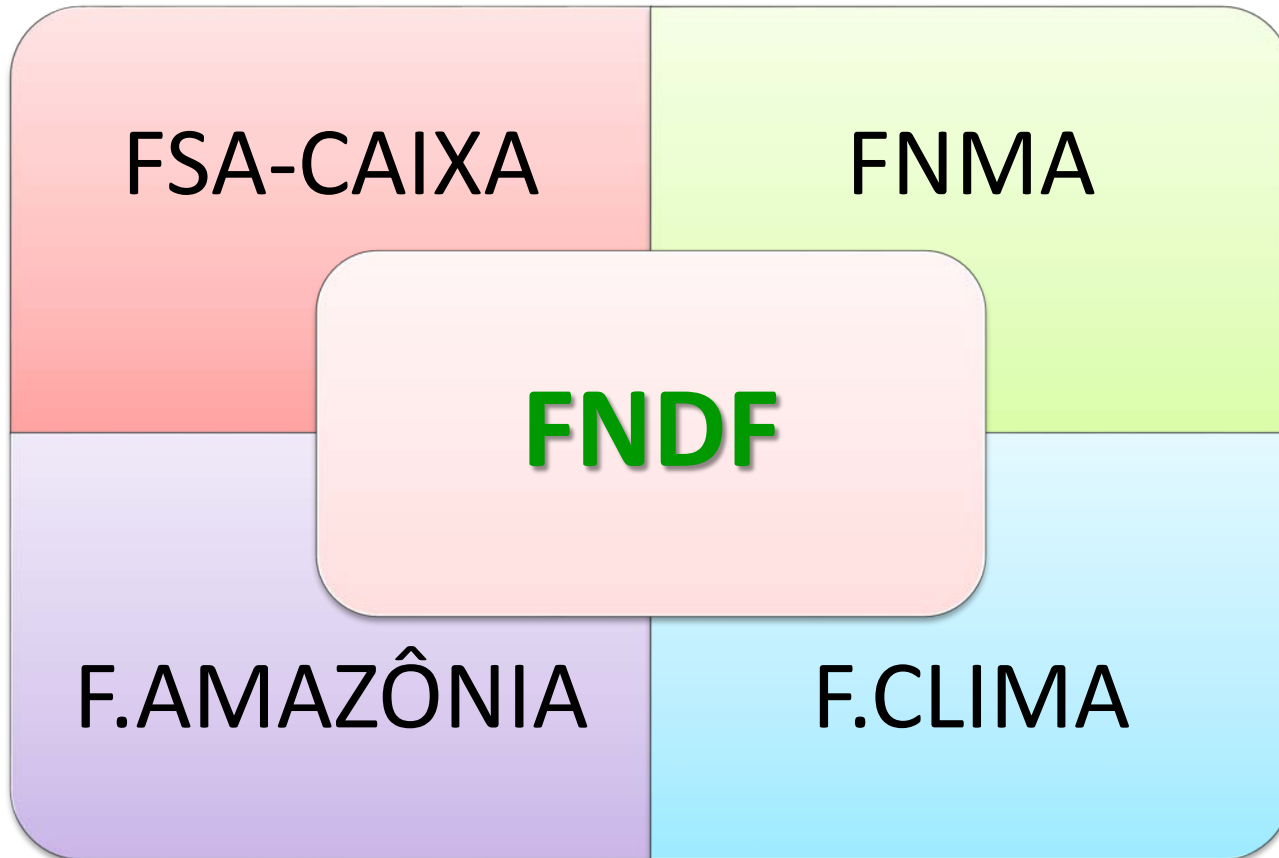

PERSPECTIVAS FUTURAS

Termos de
execução
descentraliza
da com outras
instituições
públicas
federais

Celebração de
contratos de
repasso ou
convênios
com
instituições
públicas e
ONGs

Celebração de
termos de
parceria com
OSCIP

Outras
modalidades
de licitação

NECESSIDADES DE CURTO PRAZO

**Aprimorar e
padronizar os
procedimentos
internos**

**Sistema
informatizado de
gestão de contratos
e congêneres**

**Sistema de
avaliação e
monitoramento dos
projetos**

CONTATO

FNDF
FUNDO NACIONAL DE
DESENVOLVIMENTO FLORESTAL



www.florestal.gov.br

fndf@florestal.gov.br -- 61-2028-7263