



CAR

CADASTRO AMBIENTAL RURAL

Boletim Informativo

Até 30 de Junho de 2016

EXTRATO GERAL

BRASIL

EXTRATO – BRASIL

ÁREA PASSÍVEL DE CADASTRO ¹	ÁREA TOTAL CADASTRADA ²	PERCENTUAL DE ÁREA CADASTRADA ³
397.836.864 ha	377.123.434 ha	94,79%
Número de Imóveis Cadastrados²: 3.616.590		
¹ A área passível de cadastro é estimada com base no Censo Agropecuário 2006, do Instituto Brasileiro de Geografia e Estatística - IBGE, e nas atualizações do Distrito Federal e dos estados Amapá, Amazonas, Espírito Santo, Pará e Mato Grosso		
² As informações correspondem à soma dos dados: do Sistema de Cadastro Ambiental Rural (SICAR); dos sistemas estaduais do Espírito Santo, Mato Grosso do Sul e São Paulo; e dos Assentamentos da Reforma Agrária		
³ Percentual calculado com base na área passível de cadastro		

Incremento mensal em
área de imóveis:
4,87%

Incremento mensal
17.519.274 hectares
134.081 imóveis

EXTRATO GERAL – BRASIL

	Região	Área Passível de Cadastro ¹ em hectares	Área Cadastrada em hectares	Imóveis Cadastrados	Percentual de Área Cadastrada ²
Geral Brasil	Norte	93.717.515	117.106.499	558.837	Acima de 100%
	Nordeste	76.074.156	49.560.447	682.794	65,15%
	Centro-Oeste	129.889.570	115.974.933	333.929	89,29%
	Sudeste	56.374.996	57.070.561	935.706	Acima de 100%
	Sul	41.780.627	37.410.993	1.105.324	89,54%
Subtotal³		397.836.864	377.123.434	3.616.590	94,79%
Unidades de Conservação			25.515.279	17.214	
Total⁴		423.352.144	402.638.713	3.633.804	95,11%

¹Área estimada com base no Censo Agropecuário 2006 (IBGE) e nas atualizações do Distrito Federal e dos estados Amapá, Amazonas, Espírito Santo, Pará e Mato Grosso

²Percentual calculado com base na área passível de cadastro

³As informações correspondem à soma dos dados: do Sistema de Cadastro Ambiental Rural - SiCAR (em 30/06/2016); dos sistemas estaduais do Espírito Santo (em 30/06/2016); São Paulo (em 03/07/2016); Bahia, Mato Grosso do Sul e Tocantins (em 31/05/2016); e dos Assentamentos da Reforma Agrária

⁴As informações incluem os dados cadastrados no SiCAR referentes às Unidades de Conservação da Natureza de Uso Sustentável nas quais admite-se a permanência de populações tradicionais; valores calculados a partir de ajustes na base do SiCAR

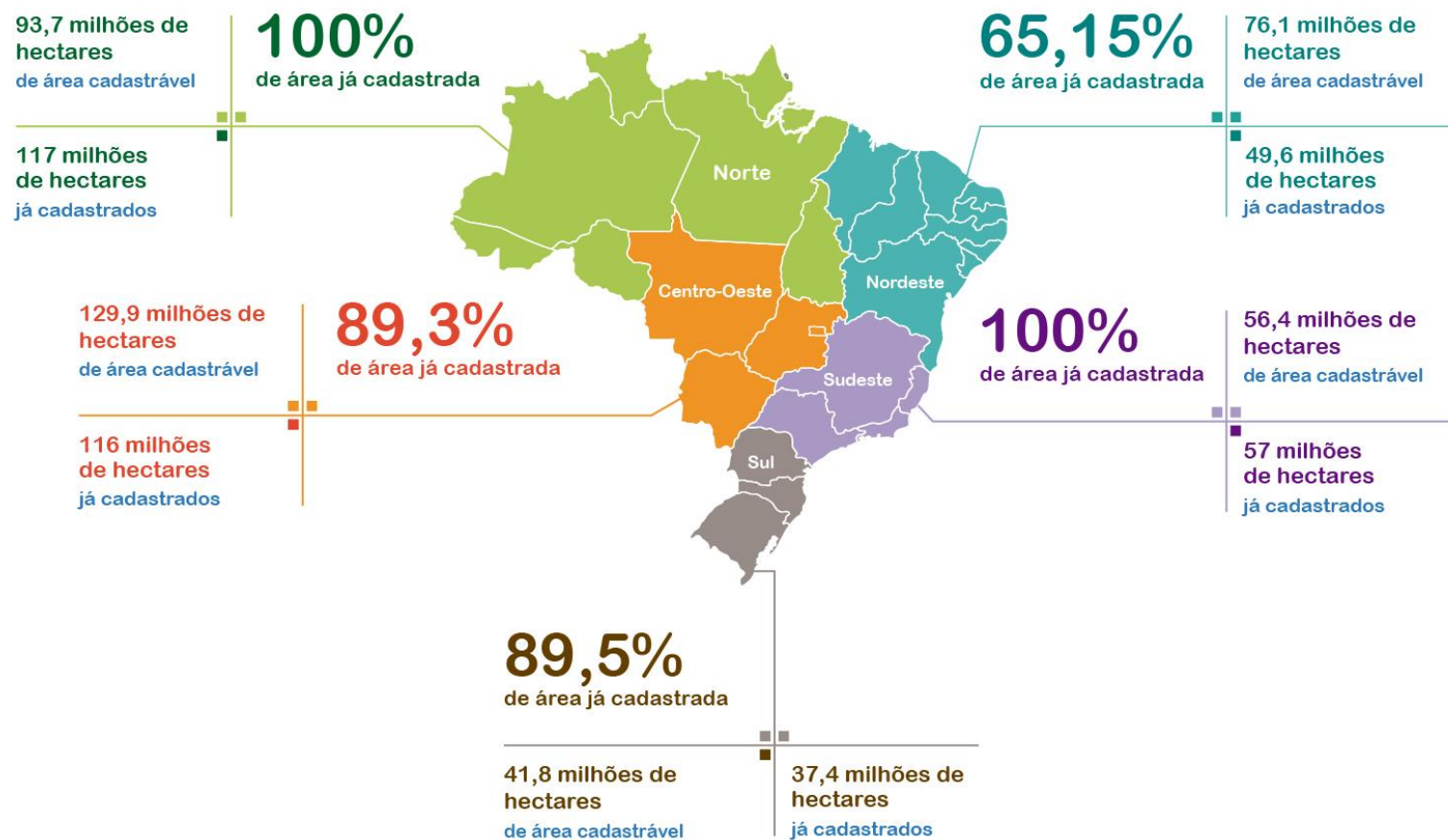

Extrato Estados

Região Norte

EXTRATO – ACRE

ÁREA PASSÍVEL DE CADASTRO ¹	ÁREA TOTAL CADASTRADA ²	PERCENTUAL DE ÁREA CADASTRADA ³
3.528.543 ha	10.555.095 ha	Acima de 100%

Número de Imóveis Cadastrados²: 47.461

¹Área estimada com base no Censo Agropecuário 2006 (IBGE)

²As informações correspondem à soma dos dados do Sistema de Cadastro Ambiental Rural (SiCAR) e dos Assentamentos da Reforma Agrária (até 30/06/2016); dados não incluem as áreas cadastradas em Unidades de Conservação da Natureza de Uso Sustentável, nas quais admite-se a permanência de populações tradicionais

³Percentual calculado com base na área passível de cadastro

Incremento em relação ao mês anterior
135.412 hectares

EXTRATO – AMAPÁ

ÁREA PASSÍVEL DE CADASTRO ¹	ÁREA TOTAL CADASTRADA ²	PERCENTUAL DE ÁREA CADASTRADA ³
2.079.381 ha	2.409.621 ha	Acima de 100%

Número de Imóveis Cadastrados²: 10.814

¹Dado atualizado pelo estado em Abril de 2015

²As informações correspondem à soma dos dados do Sistema de Cadastro Ambiental Rural (SiCAR) e dos Assentamentos da Reforma Agrária (até 30/06/2016); dados não incluem as áreas cadastradas em Unidades de Conservação da Natureza de Uso Sustentável, nas quais admite-se a permanência de populações tradicionais

³Percentual calculado com base na área passível de cadastro

Incremento em relação ao mês anterior
37.667 hectares

EXTRATO – AMAZONAS

ÁREA PASSÍVEL DE CADASTRO ¹	ÁREA TOTAL CADASTRADA ²	PERCENTUAL DE ÁREA CADASTRADA ³
6.733.964 ha	22.475.871 ha	Acima de 100%

Número de Imóveis Cadastrados²: 48.245

¹Dado atualizado pelo estado em Abril de 2015

²As informações correspondem à soma dos dados do Sistema de Cadastro Ambiental Rural (SiCAR) e dos Assentamentos da Reforma Agrária (até 30/06/2016); dados não incluem as áreas cadastradas em Unidades de Conservação da Natureza de Uso Sustentável, nas quais admite-se a permanência de populações tradicionais

³Percentual calculado com base na área passível de cadastro

Incremento em relação ao mês anterior
495.481 hectares

EXTRATO – PARÁ

ÁREA PASSÍVEL DE CADASTRO ¹	ÁREA TOTAL CADASTRADA ²	PERCENTUAL DE ÁREA CADASTRADA ³
56.836.278 ha	54.762.545 ha	96,35%

Número de Imóveis Cadastrados²: 275.365

¹Dado atualizado pelo estado em Abril de 2015

²As informações correspondem à soma dos dados do Sistema de Cadastro Ambiental Rural (SiCAR) e dos Assentamentos da Reforma Agrária (até 30/06/2016); dados não incluem as áreas cadastradas em Unidades de Conservação da Natureza de Uso Sustentável, nas quais admite-se a permanência de populações tradicionais

³Percentual calculado com base na área passível de cadastro

Incremento em relação ao mês anterior
1.151.764 hectares

EXTRATO – RONDÔNIA

ÁREA PASSÍVEL DE CADASTRO ¹	ÁREA TOTAL CADASTRADA ²	PERCENTUAL DE ÁREA CADASTRADA ³
8.433.868 ha	12.590.312 ha	Acima de 100%

Número de Imóveis Cadastrados²: 109.615

¹Área estimada com base no Censo Agropecuário 2006 (IBGE)

²As informações correspondem à soma dos dados do Sistema de Cadastro Ambiental Rural (SiCAR) e dos Assentamentos da Reforma Agrária (até 30/06/2016); dados não incluem as áreas cadastradas em Unidades de Conservação da Natureza de Uso Sustentável, nas quais admite-se a permanência de populações tradicionais

³Percentual calculado com base na área passível de cadastro

Incremento em relação ao mês anterior
251.634 hectares

EXTRATO – RORAIMA

ÁREA PASSÍVEL DE CADASTRO ¹	ÁREA TOTAL CADASTRADA ²	PERCENTUAL DE ÁREA CADASTRADA ³
1.717.532 ha	3.582.589 ha	Acima de 100%

Número de Imóveis Cadastrados²: 18.717

¹Área estimada com base no Censo Agropecuário 2006 (IBGE)

²As informações correspondem à soma dos dados do Sistema de Cadastro Ambiental Rural (SiCAR) e dos Assentamentos da Reforma Agrária (até 30/06/2016); dados não incluem as áreas cadastradas em Unidades de Conservação da Natureza de Uso Sustentável, nas quais admite-se a permanência de populações tradicionais

³Percentual calculado com base na área passível de cadastro

Incremento em relação ao mês anterior

59.758 hectares

EXTRATO – TOCANTINS

ÁREA PASSÍVEL DE CADASTRO ¹	ÁREA TOTAL CADASTRADA ²	PERCENTUAL DE ÁREA CADASTRADA ³
14.387.949 ha	10.730.467 ha	74,58%

Número de Imóveis Cadastrados²: 48.620

¹Área estimada com base no Censo Agropecuário 2006 (IBGE)

²As informações correspondem à soma dos dados do Sistema de Cadastro Ambiental Rural (SiCAR) e dos Assentamentos da Reforma Agrária (até 31/05/2016); dados não incluem as áreas cadastradas em Unidades de Conservação da Natureza de Uso Sustentável, nas quais admite-se a permanência de populações tradicionais

³Percentual calculado com base na área passível de cadastro

Extrato Estados

Região Nordeste

EXTRATO – ALAGOAS

ÁREA PASSÍVEL DE CADASTRO ¹	ÁREA TOTAL CADASTRADA ²	PERCENTUAL DE ÁREA CADASTRADA ³
2.112.574 ha	814.897 ha	38,57%

Número de Imóveis Cadastrados²: 40.716

¹Área estimada com base no Censo Agropecuário 2006 (IBGE)

²As informações correspondem à soma dos dados do Sistema de Cadastro Ambiental Rural (SiCAR) e dos Assentamentos da Reforma Agrária (até 30/06/2016); dados não incluem as áreas cadastradas em Unidades de Conservação da Natureza de Uso Sustentável, nas quais admite-se a permanência de populações tradicionais

³Percentual calculado com base na área passível de cadastro

Incremento em relação ao mês anterior
32.517 hectares

EXTRATO – BAHIA

ÁREA PASSÍVEL DE CADASTRO ¹	ÁREA TOTAL CADASTRADA ²	PERCENTUAL DE ÁREA CADASTRADA ³
29.581.747 ha	9.826.497 ha	33,22%

Número de Imóveis Cadastrados²: 69.205

¹Área estimada com base no Censo Agropecuário 2006 (IBGE)

²As informações correspondem à soma dos dados do Sistema de Cadastro Ambiental Rural (SiCAR) e dos Assentamentos da Reforma Agrária (até 30/05/2016); dados não incluem as áreas cadastradas em Unidades de Conservação da Natureza de Uso Sustentável, nas quais admite-se a permanência de populações tradicionais

³Percentual calculado com base na área passível de cadastro

EXTRATO – CEARÁ

ÁREA PASSÍVEL DE CADASTRO ¹	ÁREA TOTAL CADASTRADA ²	PERCENTUAL DE ÁREA CADASTRADA ³
7.948.067 ha	3.438.925 ha	43,27%

Número de Imóveis Cadastrados²: 51.540

¹Área estimada com base no Censo Agropecuário 2006 (IBGE)

²As informações correspondem à soma dos dados do Sistema de Cadastro Ambiental Rural (SiCAR) e dos Assentamentos da Reforma Agrária (até 30/06/2016); dados não incluem as áreas cadastradas em Unidades de Conservação da Natureza de Uso Sustentável, nas quais admite-se a permanência de populações tradicionais

³Percentual calculado com base na área passível de cadastro

Incremento em relação ao mês anterior
203.671 hectares

EXTRATO – MARANHÃO

ÁREA PASSÍVEL DE CADASTRO ¹	ÁREA TOTAL CADASTRADA ²	PERCENTUAL DE ÁREA CADASTRADA ³
13.033.568 ha	19.331.741 ha	Acima de 100%

Número de Imóveis Cadastrados²: 133.210

¹Área estimada com base no Censo Agropecuário 2006 (IBGE)

²As informações correspondem à soma dos dados do Sistema de Cadastro Ambiental Rural (SiCAR) e dos Assentamentos da Reforma Agrária (até 30/06/2016); dados não incluem as áreas cadastradas em Unidades de Conservação da Natureza de Uso Sustentável, nas quais admite-se a permanência de populações tradicionais

³Percentual calculado com base na área passível de cadastro

Incremento em relação ao mês anterior
243.998 hectares

EXTRATO – PARAÍBA

ÁREA PASSÍVEL DE CADASTRO ¹	ÁREA TOTAL CADASTRADA ²	PERCENTUAL DE ÁREA CADASTRADA ³
3.787.162 ha	1.702.747 ha	44,96%

Número de Imóveis Cadastrados²: 53.120

¹Área estimada com base no Censo Agropecuário 2006 (IBGE)

²As informações correspondem à soma dos dados do Sistema de Cadastro Ambiental Rural (SiCAR) e dos Assentamentos da Reforma Agrária (até 30/06/2016); dados não incluem as áreas cadastradas em Unidades de Conservação da Natureza de Uso Sustentável, nas quais admite-se a permanência de populações tradicionais

³Percentual calculado com base na área passível de cadastro

Incremento em relação ao mês anterior
111.016 hectares

EXTRATO – PERNAMBUCO

ÁREA PASSÍVEL DE CADASTRO ¹	ÁREA TOTAL CADASTRADA ²	PERCENTUAL DE ÁREA CADASTRADA ³
5.434.076 ha	3.567.051 ha	65,64%

Número de Imóveis Cadastrados²: 166.053

¹Área estimada com base no Censo Agropecuário 2006 (IBGE)

²As informações correspondem à soma dos dados do Sistema de Cadastro Ambiental Rural (SiCAR) e dos Assentamentos da Reforma Agrária (até 30/06/2016); dados não incluem as áreas cadastradas em Unidades de Conservação da Natureza de Uso Sustentável, nas quais admite-se a permanência de populações tradicionais

³Percentual calculado com base na área passível de cadastro

Incremento em relação ao mês anterior
302.980 hectares

EXTRATO – PIAUÍ

ÁREA PASSÍVEL DE CADASTRO ¹	ÁREA TOTAL CADASTRADA ²	PERCENTUAL DE ÁREA CADASTRADA ³
9.506.597 ha	7.769.493 ha	81,73%

Número de Imóveis Cadastrados²: 87.470

¹Área estimada com base no Censo Agropecuário 2006 (IBGE)

²As informações correspondem à soma dos dados do Sistema de Cadastro Ambiental Rural (SiCAR) e dos Assentamentos da Reforma Agrária (até 30/06/2016); dados não incluem as áreas cadastradas em Unidades de Conservação da Natureza de Uso Sustentável, nas quais admite-se a permanência de populações tradicionais

³Percentual calculado com base na área passível de cadastro

Incremento em relação ao mês anterior
561.273 hectares

EXTRATO – RIO GRANDE DO NORTE

ÁREA PASSÍVEL DE CADASTRO ¹	ÁREA TOTAL CADASTRADA ²	PERCENTUAL DE ÁREA CADASTRADA ³
3.187.928 ha	2.155.306 ha	67,61%

Número de Imóveis Cadastrados²: 49.888

¹Área estimada com base no Censo Agropecuário 2006 (IBGE)

²As informações correspondem à soma dos dados do Sistema de Cadastro Ambiental Rural (SiCAR) e dos Assentamentos da Reforma Agrária (até 30/06/2016); dados não incluem as áreas cadastradas em Unidades de Conservação da Natureza de Uso Sustentável, nas quais admite-se a permanência de populações tradicionais

³Percentual calculado com base na área passível de cadastro

Incremento em relação ao mês anterior
93.467 hectares

EXTRATO – SERGIPE

ÁREA PASSÍVEL DE CADASTRO ¹	ÁREA TOTAL CADASTRADA ²	PERCENTUAL DE ÁREA CADASTRADA ³
1.482.437 ha	953.791 ha	64,34%

Número de Imóveis Cadastrados²: 31.592

¹Área estimada com base no Censo Agropecuário 2006 (IBGE)

²As informações correspondem à soma dos dados do Sistema de Cadastro Ambiental Rural (SiCAR) e dos Assentamentos da Reforma Agrária (até 30/06/2016); dados não incluem as áreas cadastradas em Unidades de Conservação da Natureza de Uso Sustentável, nas quais admite-se a permanência de populações tradicionais

³Percentual calculado com base na área passível de cadastro

Incremento em relação ao mês anterior
27.353 hectares

Extrato Estados

Região Centro-Oeste

EXTRATO – DISTRITO FEDERAL

ÁREA PASSÍVEL DE CADASTRO ¹	ÁREA TOTAL CADASTRADA ²	PERCENTUAL DE ÁREA CADASTRADA ³
478.514 ha	303.508 ha	63,43%

Número de Imóveis Cadastrados²: 5.552

¹Dado atualizado pelo DF em Abril de 2015

²As informações correspondem à soma dos dados do Sistema de Cadastro Ambiental Rural (SiCAR) e dos Assentamentos da Reforma Agrária (até 30/06/2016); dados não incluem as áreas cadastradas em Unidades de Conservação da Natureza de Uso Sustentável, nas quais admite-se a permanência de populações tradicionais; foram subtraídos 381.185 ha referentes a cadastros excluídos da apuração em função de ações de monitoramento do SiCAR

³Percentual calculado com base na área passível de cadastro

Incremento em relação ao mês anterior
7.567 hectares

EXTRATO – GOIÁS

ÁREA PASSÍVEL DE CADASTRO ¹	ÁREA TOTAL CADASTRADA ²	PERCENTUAL DE ÁREA CADASTRADA ³
26.136.081 ha	22.845.559 ha	87,41%

Número de Imóveis Cadastrados²: 124.724

¹Área estimada com base no Censo Agropecuário 2006 (IBGE)

²As informações correspondem à soma dos dados do Sistema de Cadastro Ambiental Rural (SiCAR) e dos Assentamentos da Reforma Agrária (até 30/06/2016); dados não incluem as áreas cadastradas em Unidades de Conservação da Natureza de Uso Sustentável, nas quais admite-se a permanência de populações tradicionais

³Percentual calculado com base na área passível de cadastro

Incremento em relação ao mês anterior
469.196 hectares

EXTRATO – MATO GROSSO DO SUL

ÁREA PASSÍVEL DE CADASTRO ¹	ÁREA TOTAL CADASTRADA ²	PERCENTUAL DE ÁREA CADASTRADA ³
30.274.975 ha	25.776.231 ha	85,14%

Número de Imóveis Cadastrados²: 29.491

¹Área estimada com base no Censo Agropecuário 2006 (IBGE)

²Dados atualizados pelo estado em 31/05/2016

³Percentual calculado com base na área passível de cadastro

EXTRATO – MATO GROSSO

ÁREA PASSÍVEL DE CADASTRO ¹	ÁREA TOTAL CADASTRADA ²	PERCENTUAL DE ÁREA CADASTRADA ³
73.000.000 ha	67.049.635 ha	91,85%

Número de Imóveis Cadastrados²: 174.162

¹Dado atualizado pelo estado em Abril de 2015

²As informações correspondem à soma dos dados do Sistema de Cadastro Ambiental Rural (SiCAR) e dos Assentamentos da Reforma Agrária (até 30/06/2016); dados não incluem as áreas cadastradas em Unidades de Conservação da Natureza de Uso Sustentável, nas quais admite-se a permanência de populações tradicionais

³Percentual calculado com base na área passível de cadastro

Incremento em relação ao mês anterior

5.965.325 hectares

Extrato Estados Região Sudeste

EXTRATO – ESPÍRITO SANTO

ÁREA PASSÍVEL DE CADASTRO ¹	ÁREA TOTAL CADASTRADA ²	PERCENTUAL DE ÁREA CADASTRADA ³
4.277.470 ha	1.265.340 ha	29,58%

Número de Imóveis Cadastrados²: 33.897

¹Dado atualizado pelo estado em Janeiro de 2016

²Dados atualizados pelo estado em 30/06/2016

³Percentual calculado com base na área passível de cadastro

Incremento em relação ao mês anterior
29.143 hectares

EXTRATO – MINAS GERAIS

ÁREA PASSÍVEL DE CADASTRO ¹	ÁREA TOTAL CADASTRADA ²	PERCENTUAL DE ÁREA CADASTRADA ³
33.083.503 ha	34.999.127 ha	Acima de 100%

Número de Imóveis Cadastrados²: 566.950

¹Área estimada com base no Censo Agropecuário 2006 (IBGE)

²As informações correspondem à soma dos dados do Sistema de Cadastro Ambiental Rural (SiCAR) e dos Assentamentos da Reforma Agrária (até 30/06/2016); dados não incluem as áreas cadastradas em Unidades de Conservação da Natureza de Uso Sustentável, nas quais admite-se a permanência de populações tradicionais

³Percentual calculado com base na área passível de cadastro

Incremento em relação ao mês anterior
2.990.138 hectares

EXTRATO – SÃO PAULO

ÁREA PASSÍVEL DE CADASTRO ¹	ÁREA TOTAL CADASTRADA ²	PERCENTUAL DE ÁREA CADASTRADA ³
16.954.564 ha	17.679.642 ha	Acima de 100%

Número de Imóveis Cadastrados²: 298.582

¹Área estimada com base no Censo Agropecuário 2006 (IBGE)

²Dados atualizados pelo estado em 03/06/2016

³Percentual calculado com base na área passível de cadastro

EXTRATO – RIO DE JANEIRO

ÁREA PASSÍVEL DE CADASTRO ¹	ÁREA TOTAL CADASTRADA ²	PERCENTUAL DE ÁREA CADASTRADA ³
2.059.459 ha	3.126.451 ha	Acima de 100%

Número de Imóveis Cadastrados²: 36.277

¹Área estimada com base no Censo Agropecuário 2006 (IBGE)

²As informações correspondem à soma dos dados do Sistema de Cadastro Ambiental Rural (SiCAR) e dos Assentamentos da Reforma Agrária (até 30/06/2016); dados não incluem as áreas cadastradas em Unidades de Conservação da Natureza de Uso Sustentável, nas quais admite-se a permanência de populações tradicionais

³Percentual calculado com base na área passível de cadastro

Incremento em relação ao mês anterior
105.383 hectares

Extrato Estados

Região Sul

EXTRATO – PARANÁ

ÁREA PASSÍVEL DE CADASTRO ¹	ÁREA TOTAL CADASTRADA ²	PERCENTUAL DE ÁREA CADASTRADA ³
15.391.782 ha	14.405.179 ha	93,59%

Número de Imóveis Cadastrados²: 368.289

¹Área estimada com base no Censo Agropecuário 2006 (IBGE)

²As informações correspondem à soma dos dados do Sistema de Cadastro Ambiental Rural (SiCAR) e dos Assentamentos da Reforma Agrária (até 30/06/2016); dados não incluem as áreas cadastradas em Unidades de Conservação da Natureza de Uso Sustentável, nas quais admite-se a permanência de populações tradicionais

³Percentual calculado com base na área passível de cadastro

Incremento em relação ao mês anterior
242.643 hectares

EXTRATO – RIO GRANDE DO SUL

ÁREA PASSÍVEL DE CADASTRO ¹	ÁREA TOTAL CADASTRADA ²	PERCENTUAL DE ÁREA CADASTRADA ³
20.326.355 ha	16.721.504 ha	82,27%

Número de Imóveis Cadastrados²: 449.941

¹Área estimada com base no Censo Agropecuário 2006 (IBGE)

²As informações correspondem à soma dos dados do Sistema de Cadastro Ambiental Rural (SiCAR) e dos Assentamentos da Reforma Agrária (até 30/06/2016); dados não incluem as áreas cadastradas em Unidades de Conservação da Natureza de Uso Sustentável, nas quais admite-se a permanência de populações tradicionais

³Percentual calculado com base na área passível de cadastro

Incremento em relação ao mês anterior

3.991.403 hectares

EXTRATO – SANTA CATARINA

ÁREA PASSÍVEL DE CADASTRO ¹	ÁREA TOTAL CADASTRADA ²	PERCENTUAL DE ÁREA CADASTRADA ³
6.062.490 ha	6.284.310 ha	Acima de 100%

Número de Imóveis Cadastrados²: 287.094

¹Área estimada com base no Censo Agropecuário 2006 (IBGE)

²As informações correspondem à soma dos dados do Sistema de Cadastro Ambiental Rural (SiCAR) e dos Assentamentos da Reforma Agrária (até 30/06/2016); dados não incluem as áreas cadastradas em Unidades de Conservação da Natureza de Uso Sustentável, nas quais admite-se a permanência de populações tradicionais

³Percentual calculado com base na área passível de cadastro

Incremento em relação ao mês anterior
139.927 hectares

FONTE DOS DADOS – POR ESTADO

Estado		Integração SiCAR			Área Passível de Cadastro	
		SiCAR	Sistema Próprio – Integrado	Sistema Próprio – Em Integração	Censo Agropecuário IBGE - 2006	Dados Próprios
Norte	Acre	X			X	
	Amapá	X				X
	Amazonas	X				X
	Pará			X		X
	Rondônia		X		X	
	Roraima	X			X	
	Tocantins		X		X	
Nordeste	Alagoas	X			X	
	Bahia		X		X	
	Ceará	X			X	
	Maranhão	X			X	
	Paraíba	X			X	
	Pernambuco	X			X	
	Piauí	X			X	
	Rio Grande do Norte	X			X	
Sergipe	X			X		
Centro-Oeste	Distrito Federal	X				X
	Goiás	X			X	
	Mato Grosso do Sul			X	X	
	Mato Grosso	X				X
Sudeste	Espírito Santo			X		X
	Minas Gerais		X		X	
	Rio de Janeiro	X			X	
	São Paulo		X		X	
Sul	Paraná	X			X	
	Rio Grande do Sul	X			X	
	Santa Catarina	X			X	