



CAR

CADASTRO AMBIENTAL RURAL

Boletim Informativo

Março de 2016

EXTRATO GERAL

BRASIL

EXTRATO – BRASIL

ÁREA PASSÍVEL DE CADASTRO ¹	ÁREA TOTAL CADASTRADA ²	PERCENTUAL DE ÁREA CADASTRADA ³
397.836.864 ha	279.633.315 ha	70,29%
Número de Imóveis Cadastrados²: 2.647.022		
¹ A área passível de cadastro é estimada com base no Censo Agropecuário 2006, do Instituto Brasileiro de Geografia e Estatística - IBGE, e nas atualizações do Distrito Federal e dos estados Amapá, Amazonas, Espírito Santo, Pará e Mato Grosso		
² As informações correspondem à soma dos dados: do Sistema de Cadastro Ambiental Rural (SICAR); dos sistemas estaduais do Espírito Santo, Mato Grosso do Sul, Pará e São Paulo; e dos Assentamentos da Reforma Agrária		
³ Percentual calculado com base na área passível de cadastro		

Incremento mensal em
área de imóveis:
4,01%

Incremento mensal
10.769.654 hectares
211.008 imóveis

EXTRATO GERAL – BRASIL

	Região	Área Passível de Cadastro ¹ em hectares	Área Cadastrada ² em hectares	Imóveis Cadastrados ²	Percentual de Área Cadastrada ³
Geral Brasil	Norte	93.717.515	80.454.631	369.008	85,85%
	Nordeste	76.074.156	32.703.058	326.634	42,99%
	Centro-Oeste	129.889.570	88.225.163	261.811	67,92%
	Sudeste	56.374.996	40.270.502	672.298	71,43%
	Sul	41.780.627	17.285.671	667.435	41,37%
Assentamentos 1 ⁴			5.833.066	82.077	
Assentamentos 2 ⁵			14.861.225	267.759	
Total Geral		397.836.864	279.633.315	2.647.022	70,29%

¹Área estimada com base no Censo Agropecuário 2006 (IBGE) e nas atualizações do Distrito Federal e dos estados Amapá, Amazonas, Espírito Santo, Pará e Mato Grosso

²Para o estado do Pará, as informações correspondem aos dados declarados pelo estado em 31/01/2016; para o estado de São Paulo, as informações referem-se a 03/04/2016; para os demais estados, as informações referem-se a 31/03/2016

³Percentual calculado com base na área passível de cadastro

⁴Projetos de Assentamentos do INCRA em cadastramento no SICAR

⁵Projetos de Assentamentos do INCRA aguardando envio de dados (Sistemas Estaduais) para o SICAR

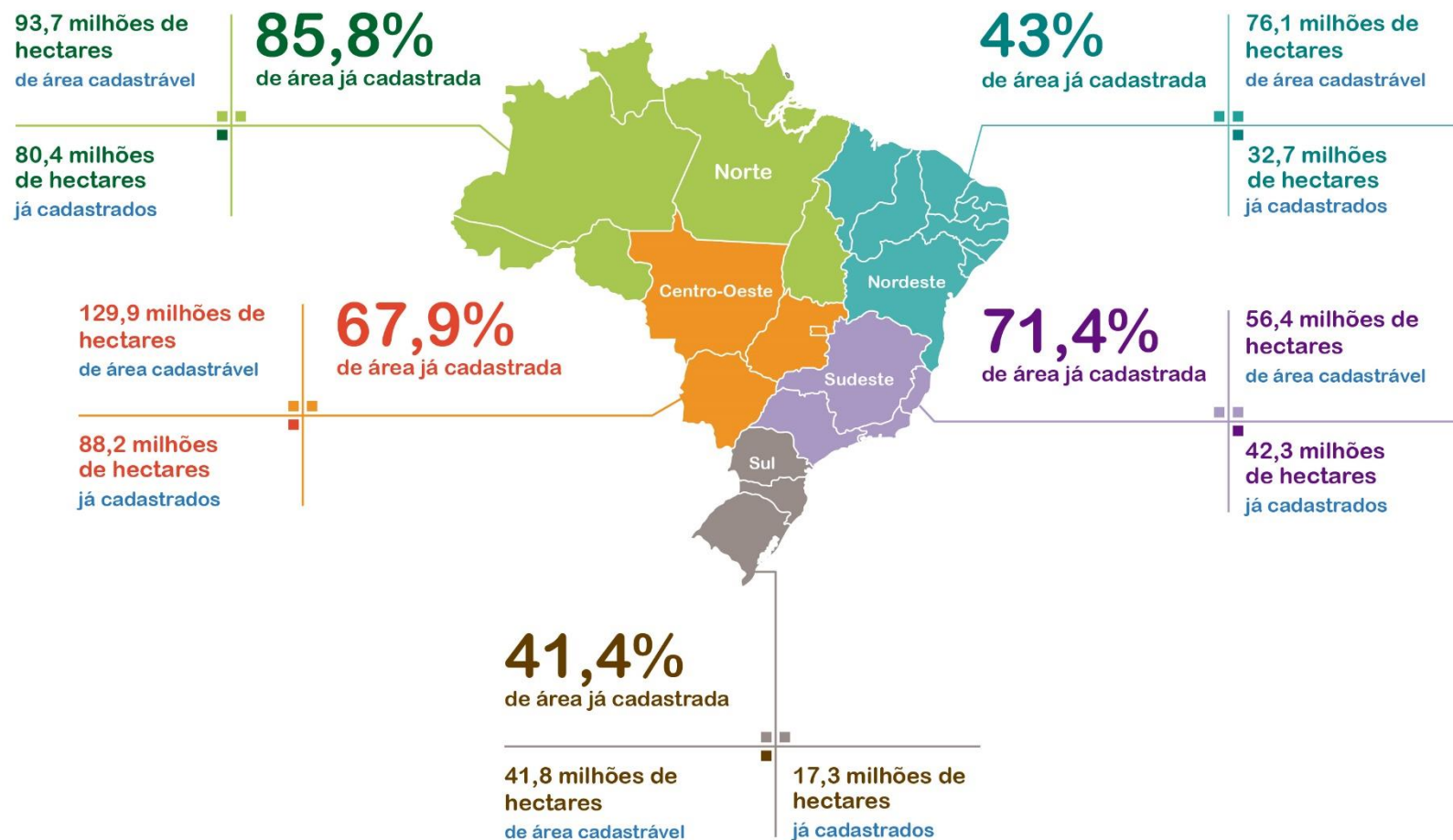

Extrato Estados

Região Norte

EXTRATO – ACRE

ÁREA PASSÍVEL DE CADASTRO ¹	ÁREA TOTAL CADASTRADA ²	PERCENTUAL DE ÁREA CADASTRADA ³
3.528.543 ha	8.725.440 ha	Acima de 100%

Número de Imóveis Cadastrados²: 34.907

¹Área estimada com base no Censo Agropecuário 2006 (IBGE)

²Dados obtidos do SICAR em 31/03/2016, incluindo os Beneficiários da Reforma Agrária

³Percentual calculado com base na área passível de cadastro

Incremento em relação ao mês anterior
137.256 hectares

EXTRATO – AMAPÁ

ÁREA PASSÍVEL DE CADASTRO ¹	ÁREA TOTAL CADASTRADA ²	PERCENTUAL DE ÁREA CADASTRADA ³
2.079.381 ha	2.177.306 ha	Acima de 100%

Número de Imóveis Cadastrados²: 10.051

¹Dado atualizado pelo estado em Abril de 2015

²Dados obtidos do SICAR em 31/03/2016, incluindo os Beneficiários da Reforma Agrária

³Percentual calculado com base na área passível de cadastro

Incremento em relação ao mês anterior
30.589 hectares

EXTRATO – AMAZONAS

ÁREA PASSÍVEL DE CADASTRO ¹	ÁREA TOTAL CADASTRADA ²	PERCENTUAL DE ÁREA CADASTRADA ³
6.733.964 ha	10.346.658 ha	Acima de 100%
Número de Imóveis Cadastrados²: 24.887		

¹Dado atualizado pelo estado em Abril de 2015

²Dados obtidos do SICAR em 31/03/2016, incluindo os Beneficiários da Reforma Agrária

³Percentual calculado com base na área passível de cadastro

Incremento em relação ao mês anterior
310.114 hectares

EXTRATO – PARÁ

ÁREA PASSÍVEL DE CADASTRO ¹	ÁREA TOTAL CADASTRADA ²	PERCENTUAL DE ÁREA CADASTRADA ³
56.836.278 ha	39.437.724 ha	69,39%

Número de Imóveis Cadastrados²: 160.701

¹Dado atualizado pelo estado em Abril de 2015

²Dados atualizados pelo estado em 31/01/2016

³Percentual calculado com base na área passível de cadastro

EXTRATO – RONDÔNIA

ÁREA PASSÍVEL DE CADASTRO ¹	ÁREA TOTAL CADASTRADA ²	PERCENTUAL DE ÁREA CADASTRADA ³
8.433.868 ha	7.824.497 ha	92,77%

Número de Imóveis Cadastrados²: 89.855

¹Área estimada com base no Censo Agropecuário 2006 (IBGE)

²Dados obtidos do SICAR em 31/03/2016, incluindo os Beneficiários da Reforma Agrária

³Percentual calculado com base na área passível de cadastro

Incremento em relação ao mês anterior
549.269 hectares

EXTRATO – RORAIMA

ÁREA PASSÍVEL DE CADASTRO ¹	ÁREA TOTAL CADASTRADA ²	PERCENTUAL DE ÁREA CADASTRADA ³
1.717.532 ha	2.933.610 ha	Acima de 100%

Número de Imóveis Cadastrados²: 17.107

¹Área estimada com base no Censo Agropecuário 2006 (IBGE)

²Dados obtidos do SICAR em 31/03/2016, incluindo os Beneficiários da Reforma Agrária

³Percentual calculado com base na área passível de cadastro

Incremento em relação ao mês anterior
95.442 hectares

EXTRATO – TOCANTINS

ÁREA PASSÍVEL DE CADASTRO ¹	ÁREA TOTAL CADASTRADA ²	PERCENTUAL DE ÁREA CADASTRADA ³
14.387.949 ha	9.009.397 ha	62,62%

Número de Imóveis Cadastrados²: 31.500

¹Área estimada com base no Censo Agropecuário 2006 (IBGE)

²Dados obtidos do SICAR em 31/03/2016, incluindo os Beneficiários da Reforma Agrária

³Percentual calculado com base na área passível de cadastro

Incremento em relação ao mês anterior
670.533 hectares

Extrato Estados

Região Nordeste

EXTRATO – ALAGOAS

ÁREA PASSÍVEL DE CADASTRO ¹	ÁREA TOTAL CADASTRADA ²	PERCENTUAL DE ÁREA CADASTRADA ³
2.112.574 ha	380.932 ha	18,03%

Número de Imóveis Cadastrados²: 19.617

¹Área estimada com base no Censo Agropecuário 2006 (IBGE)

²Dados obtidos do SICAR em 31/03/2016, incluindo os Beneficiários da Reforma Agrária

³Percentual calculado com base na área passível de cadastro

Incremento em relação ao mês anterior
50.493 hectares

EXTRATO – BAHIA

ÁREA PASSÍVEL DE CADASTRO ¹	ÁREA TOTAL CADASTRADA ²	PERCENTUAL DE ÁREA CADASTRADA ³
29.581.747 ha	7.827.472 ha	26,46%

Número de Imóveis Cadastrados²: 34.798

¹Área estimada com base no Censo Agropecuário 2006 (IBGE)

²Dados obtidos do SICAR em 31/03/2016, incluindo os Beneficiários da Reforma Agrária

³Percentual calculado com base na área passível de cadastro

Incremento em relação ao mês anterior
 300.512 hectares

EXTRATO – CEARÁ

ÁREA PASSÍVEL DE CADASTRO ¹	ÁREA TOTAL CADASTRADA ²	PERCENTUAL DE ÁREA CADASTRADA ³
7.948.067 ha	2.275.646 ha	28,63%

Número de Imóveis Cadastrados²: 31.755

¹Área estimada com base no Censo Agropecuário 2006 (IBGE)

²Dados obtidos do SICAR em 31/03/2016, incluindo os Beneficiários da Reforma Agrária

³Percentual calculado com base na área passível de cadastro

Incremento em relação ao mês anterior
157.376 hectares

EXTRATO – MARANHÃO

ÁREA PASSÍVEL DE CADASTRO ¹	ÁREA TOTAL CADASTRADA ²	PERCENTUAL DE ÁREA CADASTRADA ³
13.033.568 ha	15.274.853 ha	Acima de 100%

Número de Imóveis Cadastrados²: 98.740

¹Área estimada com base no Censo Agropecuário 2006 (IBGE)

²Dados obtidos do SICAR em 31/03/2016, incluindo os Beneficiários da Reforma Agrária

³Percentual calculado com base na área passível de cadastro

Incremento em relação ao mês anterior
1.682.610 hectares

EXTRATO – PARAÍBA

ÁREA PASSÍVEL DE CADASTRO ¹	ÁREA TOTAL CADASTRADA ²	PERCENTUAL DE ÁREA CADASTRADA ³
3.787.162 ha	902.110 ha	23,82%

Número de Imóveis Cadastrados²: 26.178

¹Área estimada com base no Censo Agropecuário 2006 (IBGE)

²Dados obtidos do SICAR em 31/03/2016, incluindo os Beneficiários da Reforma Agrária

³Percentual calculado com base na área passível de cadastro

Incremento em relação ao mês anterior
245.397 hectares

EXTRATO – PERNAMBUCO

ÁREA PASSÍVEL DE CADASTRO ¹	ÁREA TOTAL CADASTRADA ²	PERCENTUAL DE ÁREA CADASTRADA ³
5.434.076 ha	1.047.473 ha	19,28%

Número de Imóveis Cadastrados²: 46.787

¹Área estimada com base no Censo Agropecuário 2006 (IBGE)

²Dados obtidos do SICAR em 31/03/2016, incluindo os Beneficiários da Reforma Agrária

³Percentual calculado com base na área passível de cadastro

Incremento em relação ao mês anterior
311.322 hectares

EXTRATO – PIAUÍ

ÁREA PASSÍVEL DE CADASTRO ¹	ÁREA TOTAL CADASTRADA ²	PERCENTUAL DE ÁREA CADASTRADA ³
9.506.597 ha	3.321.663 ha	34,94%

Número de Imóveis Cadastrados²: 24.907

¹Área estimada com base no Censo Agropecuário 2006 (IBGE)

²Dados obtidos do SICAR em 31/03/2016, incluindo os Beneficiários da Reforma Agrária

³Percentual calculado com base na área passível de cadastro

Incremento em relação ao mês anterior
508.281 hectares

EXTRATO – RIO GRANDE DO NORTE

ÁREA PASSÍVEL DE CADASTRO ¹	ÁREA TOTAL CADASTRADA ²	PERCENTUAL DE ÁREA CADASTRADA ³
3.187.928 ha	1.180.233 ha	37,02%

Número de Imóveis Cadastrados²: 31.077

¹Área estimada com base no Censo Agropecuário 2006 (IBGE)

²Dados obtidos do SICAR em 31/03/2016, incluindo os Beneficiários da Reforma Agrária

³Percentual calculado com base na área passível de cadastro

Incremento em relação ao mês anterior
145.346 hectares

EXTRATO – SERGIPE

ÁREA PASSÍVEL DE CADASTRO ¹	ÁREA TOTAL CADASTRADA ²	PERCENTUAL DE ÁREA CADASTRADA ³
1.482.437 ha	492.675 ha	33,23%

Número de Imóveis Cadastrados²: 12.775

¹Área estimada com base no Censo Agropecuário 2006 (IBGE)

²Dados obtidos do SICAR em 31/03/2016, incluindo os Beneficiários da Reforma Agrária

³Percentual calculado com base na área passível de cadastro

Incremento em relação ao mês anterior
53.234 hectares

Extrato Estados

Região Centro-Oeste

EXTRATO – DISTRITO FEDERAL

ÁREA PASSÍVEL DE CADASTRO ¹	ÁREA TOTAL CADASTRADA ²	PERCENTUAL DE ÁREA CADASTRADA ³
478.514 ha	198.642 ha	41,51%

Número de Imóveis Cadastrados²: 3.152

¹Dado atualizado pelo DF em Abril de 2015

²Dados obtidos do SICAR em 31/03/2016, incluindo os Beneficiários da Reforma Agrária, e subtraindo 381.185 ha referentes a cadastros excluídos da apuração em função de ações de monitoramento do SICAR

Incremento em relação ao mês anterior
12.552 hectares

EXTRATO – GOIÁS

ÁREA PASSÍVEL DE CADASTRO ¹	ÁREA TOTAL CADASTRADA ²	PERCENTUAL DE ÁREA CADASTRADA ³
26.136.081 ha	15.800.495 ha	60,45%

Número de Imóveis Cadastrados²: 87.550

¹Área estimada com base no Censo Agropecuário 2006 (IBGE)

²Dados obtidos do SICAR em 31/03/2016, incluindo os Beneficiários da Reforma Agrária

³Percentual calculado com base na área passível de cadastro

Incremento em relação ao mês anterior
881.130 hectares

EXTRATO – MATO GROSSO DO SUL

ÁREA PASSÍVEL DE CADASTRO ¹	ÁREA TOTAL CADASTRADA ²	PERCENTUAL DE ÁREA CADASTRADA ³
30.274.975 ha	12.926.316 ha	42,70%
Número de Imóveis Cadastrados²: 13.526		
¹ Área estimada com base no Censo Agropecuário 2006 (IBGE)		
² Dados atualizados pelo estado em 31/03/2016		
³ Percentual calculado com base na área passível de cadastro		

Incremento em relação ao mês anterior
1.284.441 hectares

EXTRATO – MATO GROSSO

ÁREA PASSÍVEL DE CADASTRO ¹	ÁREA TOTAL CADASTRADA ²	PERCENTUAL DE ÁREA CADASTRADA ³
73.000.000 ha	59.299.710 ha	81,23%

Número de Imóveis Cadastrados²: 157.583

¹Dado atualizado pelo estado em Abril de 2015

²Dados obtidos do SICAR em 31/03/2016, incluindo os Beneficiários da Reforma Agrária

³Percentual calculado com base na área passível de cadastro

Incremento em relação ao mês anterior
895.618 hectares

Extrato Estados Região Sudeste

EXTRATO – ESPÍRITO SANTO

ÁREA PASSÍVEL DE CADASTRO ¹	ÁREA TOTAL CADASTRADA ²	PERCENTUAL DE ÁREA CADASTRADA ³
4.277.470 ha	1.135.980 ha	26,56%

Número de Imóveis Cadastrados²: 29.989

¹Dado atualizado pelo estado em Janeiro de 2016

²Dados atualizados pelo estado em 31/03/2016

³Percentual calculado com base na área passível de cadastro

Incremento em relação ao mês anterior
55.691 hectares

EXTRATO – MINAS GERAIS

ÁREA PASSÍVEL DE CADASTRO ¹	ÁREA TOTAL CADASTRADA ²	PERCENTUAL DE ÁREA CADASTRADA ³
33.083.503 ha	23.434.154 ha	70,83%

Número de Imóveis Cadastrados²: 382.789

¹Área estimada com base no Censo Agropecuário 2006 (IBGE)

²Dados obtidos do SICAR em 31/03/2016, incluindo os Beneficiários da Reforma Agrária

³Percentual calculado com base na área passível de cadastro

Incremento em relação ao mês anterior
1.719.939 hectares

EXTRATO – SÃO PAULO

ÁREA PASSÍVEL DE CADASTRO ¹	ÁREA TOTAL CADASTRADA ²	PERCENTUAL DE ÁREA CADASTRADA ³
16.954.564 ha	13.216.997 ha	77,96%
Número de Imóveis Cadastrados²: 236.363		
¹ Área estimada com base no Censo Agropecuário 2006 (IBGE)		
² Dados atualizados pelo estado em 03/04/2016		
³ Percentual calculado com base na área passível de cadastro		

Incremento em relação ao mês anterior
415.812 hectares

EXTRATO – RIO DE JANEIRO

ÁREA PASSÍVEL DE CADASTRO ¹	ÁREA TOTAL CADASTRADA ²	PERCENTUAL DE ÁREA CADASTRADA ³
2.059.459 ha	2.483.371 ha	Acima de 100%

Número de Imóveis Cadastrados²: 23.157

¹Área estimada com base no Censo Agropecuário 2006 (IBGE)

²Dados obtidos do SICAR em 31/03/2016, incluindo os Beneficiários da Reforma Agrária

³Percentual calculado com base na área passível de cadastro

Incremento em relação ao mês anterior
79.233 hectares

Extrato Estados

Região Sul

EXTRATO – PARANÁ

ÁREA PASSÍVEL DE CADASTRO ¹	ÁREA TOTAL CADASTRADA ²	PERCENTUAL DE ÁREA CADASTRADA ³
15.391.782 ha	8.844.892 ha	57,47%
Número de Imóveis Cadastrados²: 251.089		
¹ Área estimada com base no Censo Agropecuário 2006 (IBGE)		
² Dados obtidos do SICAR em 31/03/2016, incluindo os Beneficiários da Reforma Agrária		
³ Percentual calculado com base na área passível de cadastro		

Incremento em relação ao mês anterior
821.999 hectares

EXTRATO – RIO GRANDE DO SUL

ÁREA PASSÍVEL DE CADASTRO ¹	ÁREA TOTAL CADASTRADA ²	PERCENTUAL DE ÁREA CADASTRADA ³
20.326.355 ha	3.920.714 ha	19,29%

Número de Imóveis Cadastrados²: 191.702

¹Área estimada com base no Censo Agropecuário 2006 (IBGE)

²Dados obtidos do SICAR em 31/03/2016, incluindo os Beneficiários da Reforma Agrária

³Percentual calculado com base na área passível de cadastro

Incremento em relação ao mês anterior

1.264.887 hectares

EXTRATO – SANTA CATARINA

ÁREA PASSÍVEL DE CADASTRO ¹	ÁREA TOTAL CADASTRADA ²	PERCENTUAL DE ÁREA CADASTRADA ³
6.062.490 ha	4.520.065 ha	74,56%

Número de Imóveis Cadastrados²: 224.644

¹Área estimada com base no Censo Agropecuário 2006 (IBGE)

²Dados obtidos do SICAR em 31/03/2016, incluindo os Beneficiários da Reforma Agrária

³Percentual calculado com base na área passível de cadastro

Incremento em relação ao mês anterior
293.903 hectares

FONTE DOS DADOS – POR ESTADO

Estado		Integração SiCAR			Área Passível de Cadastro	
		SiCAR	Sistema Próprio – Integrado	Sistema Próprio – Em Integração	Censo Agropecuário IBGE - 2006	Dados Próprios
Norte	Acre	X			X	
	Amapá	X				X
	Amazonas	X				X
	Pará			X		X
	Rondônia		X		X	
	Roraima	X			X	
	Tocantins		X		X	
Nordeste	Alagoas	X			X	
	Bahia		X		X	
	Ceará	X			X	
	Maranhão	X			X	
	Paraíba	X			X	
	Pernambuco	X			X	
	Piauí	X			X	
	Rio Grande do Norte	X			X	
Sergipe	X			X		
Centro-Oeste	Distrito Federal	X				X
	Goiás	X			X	
	Mato Grosso do Sul			X	X	
	Mato Grosso	X				X
Sudeste	Espírito Santo			X		X
	Minas Gerais		X		X	
	Rio de Janeiro	X			X	
	São Paulo		X		X	
Sul	Paraná	X			X	
	Rio Grande do Sul	X			X	
	Santa Catarina	X			X	