



CAR

CADASTRO AMBIENTAL RURAL

Boletim Informativo
Dados até 28 de fevereiro de 2018



MINISTÉRIO DO
MEIO AMBIENTE



EXTRATO GERAL BRASIL

EXTRATO – BRASIL

ÁREA PASSÍVEL DE CADASTRO ¹	ÁREA TOTAL CADASTRADA ²	PERCENTUAL DE ÁREA CADASTRADA ³
397.836.864 ha	436.841.621 ha	Acima de 100%

Número de Imóveis Cadastrados²: 4.845.204

¹A área passível de cadastro é estimada com base no Censo Agropecuário 2006, do Instituto Brasileiro de Geografia e Estatística - IBGE, e nas atualizações do Distrito Federal e dos estados Amapá, Amazonas, Espírito Santo, Pará e Mato Grosso

²As informações correspondem à soma dos dados: do Sistema de Cadastro Ambiental Rural (SICAR); e dos sistemas estaduais do Mato Grosso do Sul e de São Paulo; o número de imóveis cadastrados considera o número de beneficiários dos Assentamentos da Reforma Agrária, bem como de famílias inscritas em Territórios de Povos e Comunidades Tradicionais; dados não incluem as áreas cadastradas em Unidades de Conservação da Natureza de Uso Sustentável, nas quais admite-se a permanência de populações tradicionais

³Percentual calculado com base na área passível de cadastro

**Incremento em relação ao
mês anterior⁴**
1.123.483 hectares

Incremento mensal em área
de imóveis:

0,26%

**Decréscimo em relação ao
mês anterior⁵**
-37.586 hectares

Decréscimo mensal em área
de imóveis:

-0,009%

⁴Incremento em área referente aos estados de AC, AL, AM, AP, BA, CE, DF, ES, GO, MA, MG, PA, PB, PE, PI, RJ, RN, RO, RR, RS, SE, SC e TO

⁵Decréscimo em área referente aos estado do MS, PR e SP, derivado de retificações dos cadastros pelos detentores de imóveis rurais e/ou cancelamentos feitos pelo órgão estadual competente

EXTRATO GERAL – BRASIL

	Região	Área Passível de Cadastro ¹ em hectares	Área Cadastrada em hectares	Imóveis Cadastrados	Percentual de Área Cadastrada ²
Geral Brasil	Norte	93.717.515	133.901.097	647.284	Acima de 100%
	Nordeste	76.074.156	68.259.245	1.412.301	89,73%
	Centro-Oeste	129.889.570	126.377.449	403.615	97,30%
	Sudeste	56.374.996	65.252.947	1.122.828	Acima de 100%
	Sul	41.780.627	43.050.884	1.259.176	Acima de 100%
Subtotal³		397.836.864	436.841.621	4.845.204	Acima de 100%
Unidades de Conservação ⁴			30.754.914	22.484	
Total		428.591.779	467.596.536	4.867.688	Acima de 100%

¹Área estimada com base no Censo Agropecuário 2006 (IBGE) e nas atualizações do Distrito Federal e dos estados Amapá, Amazonas, Espírito Santo, Pará e Mato Grosso

²Percentual calculado com base na área passível de cadastro

³As informações correspondem à soma dos dados registrados: do Sistema de Cadastro Ambiental Rural - SICAR (até 28/02/2018); e dos sistemas estaduais do Mato Grosso do Sul (até 28/02/2018) e São Paulo (até 04/03/2018); considera o número de beneficiários dos Assentamentos da Reforma Agrária, bem como o número de famílias inscritas em Territórios de Povos e Comunidades Tradicionais; dados não incluem as áreas cadastradas em Unidades de Conservação da Natureza de Uso Sustentável, nas quais admite-se a permanência de populações tradicionais

⁴Informações dos dados cadastrados no SICAR referentes às Unidades de Conservação da Natureza de Uso Sustentável nas quais admite-se a permanência de populações tradicionais

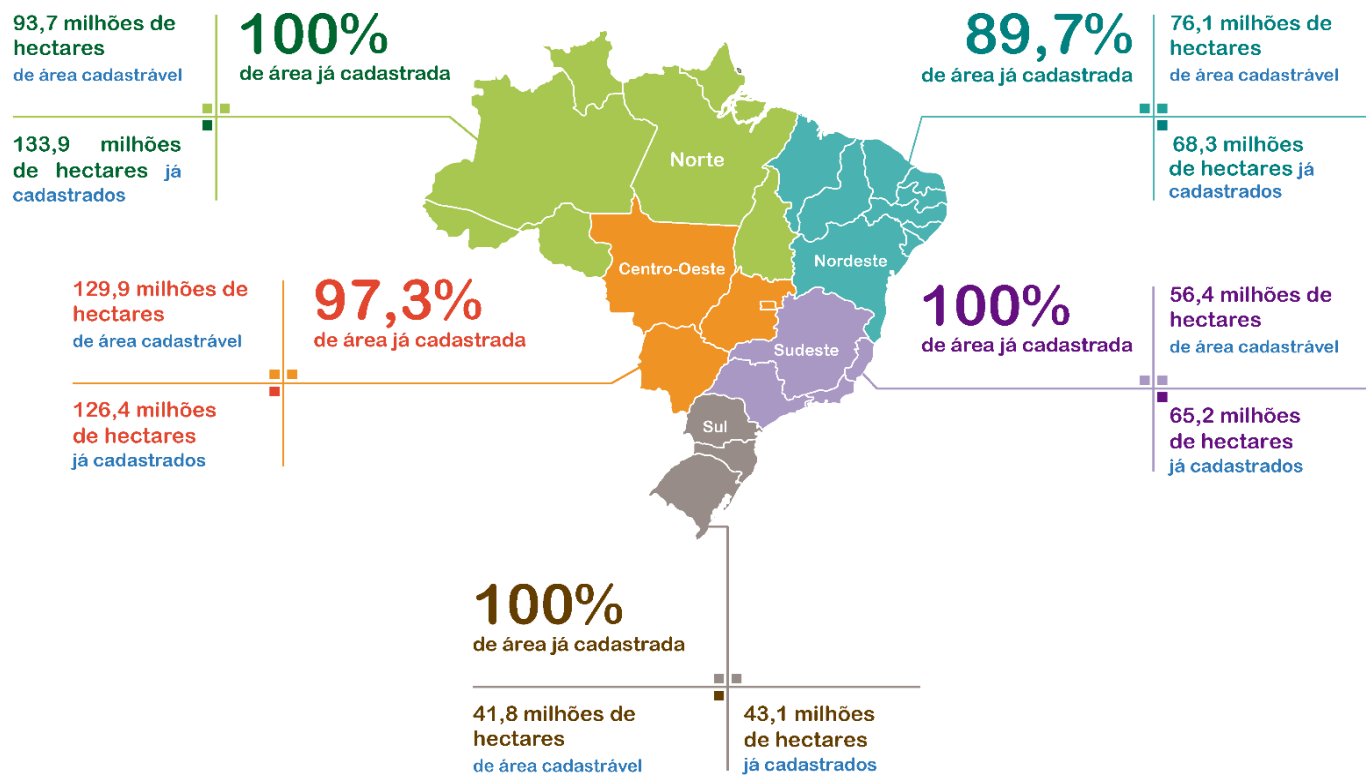

Extrato Estados

Região Norte

EXTRATO – ACRE

ÁREA PASSÍVEL DE CADASTRO ¹	ÁREA TOTAL CADASTRADA ²	PERCENTUAL DE ÁREA CADASTRADA ³
3.528.543 ha	9.274.283 ha	Acima de 100%
Número de Imóveis Cadastrados²: 47.802		

¹Área estimada com base no Censo Agropecuário 2006 (IBGE)

²Informações extraídas do Sistema de Cadastro Ambiental Rural (SICAR), em 28/02/2018, considerando o número de beneficiários dos Assentamentos da Reforma Agrária, bem como de famílias inscritas em Territórios de Povos e Comunidades Tradicionais; dados não incluem as áreas cadastradas em Unidades de Conservação da Natureza de Uso Sustentável, nas quais admite-se a permanência de populações tradicionais

³Percentual calculado com base na área passível de cadastro

Incremento em relação ao mês anterior

17.893 hectares

EXTRATO – AMAPÁ

ÁREA PASSÍVEL DE CADASTRO ¹	ÁREA TOTAL CADASTRADA ²	PERCENTUAL DE ÁREA CADASTRADA ³
2.079.381 ha	3.250.122 ha	Acima de 100%

Número de Imóveis Cadastrados²: 13.195

¹Dado atualizado pelo estado em Abril de 2015

²Informações extraídas do Sistema de Cadastro Ambiental Rural (SICAR), em 28/02/2018, considerando o número de beneficiários dos Assentamentos da Reforma Agrária, bem como de famílias inscritas em Territórios de Povos e Comunidades Tradicionais; dados não incluem as áreas cadastradas em Unidades de Conservação da Natureza de Uso Sustentável, nas quais admite-se a permanência de populações tradicionais

³Percentual calculado com base na área passível de cadastro

Incremento em relação ao mês anterior
10.461 hectares

EXTRATO – AMAZONAS

ÁREA PASSÍVEL DE CADASTRO ¹	ÁREA TOTAL CADASTRADA ²	PERCENTUAL DE ÁREA CADASTRADA ³
6.733.964 ha	29.558.539 ha	Acima de 100%
Número de Imóveis Cadastrados²: 70.697		

¹Dado atualizado pelo estado em Abril de 2015

²Informações extraídas do Sistema de Cadastro Ambiental Rural (SICAR), em 28/02/2018, considerando o número de beneficiários dos Assentamentos da Reforma Agrária, bem como de famílias inscritas em Territórios de Povos e Comunidades Tradicionais; dados não incluem as áreas cadastradas em Unidades de Conservação da Natureza de Uso Sustentável, nas quais admite-se a permanência de populações tradicionais

³Percentual calculado com base na área passível de cadastro

Incremento em relação ao mês anterior
165.590 hectares

EXTRATO – PARÁ

ÁREA PASSÍVEL DE CADASTRO ¹	ÁREA TOTAL CADASTRADA ²	PERCENTUAL DE ÁREA CADASTRADA ³
56.836.278 ha	60.296.034 ha	Acima de 100%
Número de Imóveis Cadastrados²: 297.250		

¹Dado atualizado pelo estado em Abril de 2015

²Informações extraídas do Sistema de Cadastro Ambiental Rural (SICAR), em 28/02/2018, considerando o número de beneficiários dos Assentamentos da Reforma Agrária, bem como de famílias inscritas em Territórios de Povos e Comunidades Tradicionais; dados não incluem as áreas cadastradas em Unidades de Conservação da Natureza de Uso Sustentável, nas quais admite-se a permanência de populações tradicionais

³Percentual calculado com base na área passível de cadastro

Incremento em relação ao mês anterior

123.399 hectares

EXTRATO – RONDÔNIA

ÁREA PASSÍVEL DE CADASTRO ¹	ÁREA TOTAL CADASTRADA ²	PERCENTUAL DE ÁREA CADASTRADA ³
8.433.868 ha	11.868.214 ha	Acima de 100%

Número de Imóveis Cadastrados²: 126.926

¹Área estimada com base no Censo Agropecuário 2006 (IBGE)

²Informações extraídas do Sistema de Cadastro Ambiental Rural (SICAR), em 28/02/2018, considerando o número de beneficiários dos Assentamentos da Reforma Agrária, bem como de famílias inscritas em Territórios de Povos e Comunidades Tradicionais; dados não incluem as áreas cadastradas em Unidades de Conservação da Natureza de Uso Sustentável, nas quais admite-se a permanência de populações tradicionais

³Percentual calculado com base na área passível de cadastro

Incremento em relação ao mês anterior

48.416 hectares

EXTRATO – RORAIMA

ÁREA PASSÍVEL DE CADASTRO ¹	ÁREA TOTAL CADASTRADA ²	PERCENTUAL DE ÁREA CADASTRADA ³
1.717.532 ha	4.321.580 ha	Acima de 100%
Número de Imóveis Cadastrados²: 20.681		

¹Área estimada com base no Censo Agropecuário 2006 (IBGE)

²Informações extraídas do Sistema de Cadastro Ambiental Rural (SICAR), em 28/02/2018, considerando o número de beneficiários dos Assentamentos da Reforma Agrária, bem como de famílias inscritas em Territórios de Povos e Comunidades Tradicionais; dados não incluem as áreas cadastradas em Unidades de Conservação da Natureza de Uso Sustentável, nas quais admite-se a permanência de populações tradicionais

³Percentual calculado com base na área passível de cadastro

Incremento em relação ao mês anterior

39.100 hectares

EXTRATO – TOCANTINS

ÁREA PASSÍVEL DE CADASTRO ¹	ÁREA TOTAL CADASTRADA ²	PERCENTUAL DE ÁREA CADASTRADA ³
14.387.949 ha	15.332.324 ha	Acima de 100%
Número de Imóveis Cadastrados²: 70.733		

¹Área estimada com base no Censo Agropecuário 2006 (IBGE)

²Informações extraídas do Sistema de Cadastro Ambiental Rural (SICAR), em 28/02/2018, considerando o número de beneficiários dos Assentamentos da Reforma Agrária, bem como de famílias inscritas em Territórios de Povos e Comunidades Tradicionais; dados não incluem as áreas cadastradas em Unidades de Conservação da Natureza de Uso Sustentável, nas quais admite-se a permanência de populações tradicionais

³Percentual calculado com base na área passível de cadastro

Incremento em relação ao mês anterior

135.891 hectares

Extrato Estados Região Nordeste

EXTRATO – ALAGOAS

ÁREA PASSÍVEL DE CADASTRO ¹	ÁREA TOTAL CADASTRADA ²	PERCENTUAL DE ÁREA CADASTRADA ³
2.112.574 ha	1.245.849 ha	58,97%

Número de Imóveis Cadastrados²: 66.745

¹Área estimada com base no Censo Agropecuário 2006 (IBGE)

²Informações extraídas do Sistema de Cadastro Ambiental Rural (SICAR), em 28/02/2018, considerando o número de beneficiários dos Assentamentos da Reforma Agrária, bem como de famílias inscritas em Territórios de Povos e Comunidades Tradicionais; dados não incluem as áreas cadastradas em Unidades de Conservação da Natureza de Uso Sustentável, nas quais admite-se a permanência de populações tradicionais

³Percentual calculado com base na área passível de cadastro

Incremento em relação ao mês anterior

9.155 hectares

EXTRATO – BAHIA

ÁREA PASSÍVEL DE CADASTRO ¹	ÁREA TOTAL CADASTRADA ²	PERCENTUAL DE ÁREA CADASTRADA ³
29.581.747 ha	19.660.373 ha	66,46%

Número de Imóveis Cadastrados²: 455.070

¹Área estimada com base no Censo Agropecuário 2006 (IBGE)

²Informações extraídas do Sistema de Cadastro Ambiental Rural (SICAR), em 28/02/2018, considerando o número de beneficiários dos Assentamentos da Reforma Agrária, bem como de famílias inscritas em Territórios de Povos e Comunidades Tradicionais; dados não incluem as áreas cadastradas em Unidades de Conservação da Natureza de Uso Sustentável, nas quais admite-se a permanência de populações tradicionais

³Percentual calculado com base na área passível de cadastro

Incremento em relação ao mês anterior

136.704 hectares

EXTRATO – CEARÁ

ÁREA PASSÍVEL DE CADASTRO ¹	ÁREA TOTAL CADASTRADA ²	PERCENTUAL DE ÁREA CADASTRADA ³
7.948.067 ha	5.104.030 ha	64,22%

Número de Imóveis Cadastrados²: 102.505

¹Área estimada com base no Censo Agropecuário 2006 (IBGE)

²Informações extraídas do Sistema de Cadastro Ambiental Rural (SICAR), em 28/02/2018, considerando o número de beneficiários dos Assentamentos da Reforma Agrária, bem como de famílias inscritas em Territórios de Povos e Comunidades Tradicionais; dados não incluem as áreas cadastradas em Unidades de Conservação da Natureza de Uso Sustentável, nas quais admite-se a permanência de populações tradicionais

³Percentual calculado com base na área passível de cadastro

Incremento em relação ao mês anterior
65.070 hectares

EXTRATO – MARANHÃO

ÁREA PASSÍVEL DE CADASTRO ¹	ÁREA TOTAL CADASTRADA ²	PERCENTUAL DE ÁREA CADASTRADA ³
13.033.568 ha	18.769.241 ha	Acima de 100%

Número de Imóveis Cadastrados²: 172.209

¹Área estimada com base no Censo Agropecuário 2006 (IBGE)

²Informações extraídas do Sistema de Cadastro Ambiental Rural (SICAR), em 28/02/2018, considerando o número de beneficiários dos Assentamentos da Reforma Agrária, bem como de famílias inscritas em Territórios de Povos e Comunidades Tradicionais; dados não incluem as áreas cadastradas em Unidades de Conservação da Natureza de Uso Sustentável, nas quais admite-se a permanência de populações tradicionais

³Percentual calculado com base na área passível de cadastro

Incremento em relação ao mês anterior

63.141 hectares

EXTRATO – PARAÍBA

ÁREA PASSÍVEL DE CADASTRO ¹	ÁREA TOTAL CADASTRADA ²	PERCENTUAL DE ÁREA CADASTRADA ³
3.787.162 ha	2.773.798 ha	73,24%

Número de Imóveis Cadastrados²: 107.341

¹Área estimada com base no Censo Agropecuário 2006 (IBGE)

²Informações extraídas do Sistema de Cadastro Ambiental Rural (SICAR), em 28/02/2018, considerando o número de beneficiários dos Assentamentos da Reforma Agrária, bem como de famílias inscritas em Territórios de Povos e Comunidades Tradicionais; dados não incluem as áreas cadastradas em Unidades de Conservação da Natureza de Uso Sustentável, nas quais admite-se a permanência de populações tradicionais

³Percentual calculado com base na área passível de cadastro

Incremento em relação ao mês anterior

15.459 hectares

EXTRATO – PERNAMBUCO

ÁREA PASSÍVEL DE CADASTRO ¹	ÁREA TOTAL CADASTRADA ²	PERCENTUAL DE ÁREA CADASTRADA ³
5.434.076 ha	5.054.418 ha	93,01%
Número de Imóveis Cadastrados²: 247.877		

¹Área estimada com base no Censo Agropecuário 2006 (IBGE)

²Informações extraídas do Sistema de Cadastro Ambiental Rural (SICAR), em 28/02/2018, considerando o número de beneficiários dos Assentamentos da Reforma Agrária, bem como de famílias inscritas em Territórios de Povos e Comunidades Tradicionais; dados não incluem as áreas cadastradas em Unidades de Conservação da Natureza de Uso Sustentável, nas quais admite-se a permanência de populações tradicionais

³Percentual calculado com base na área passível de cadastro

Incremento em relação ao mês anterior

18.256 hectares

EXTRATO – PIAUÍ

ÁREA PASSÍVEL DE CADASTRO ¹	ÁREA TOTAL CADASTRADA ²	PERCENTUAL DE ÁREA CADASTRADA ³
9.506.597 ha	11.677.246 ha	Acima de 100%

Número de Imóveis Cadastrados²: 140.493

¹Área estimada com base no Censo Agropecuário 2006 (IBGE)

²Informações extraídas do Sistema de Cadastro Ambiental Rural (SICAR), em 28/02/2018, considerando o número de beneficiários dos Assentamentos da Reforma Agrária, bem como de famílias inscritas em Territórios de Povos e Comunidades Tradicionais; dados não incluem as áreas cadastradas em Unidades de Conservação da Natureza de Uso Sustentável, nas quais admite-se a permanência de populações tradicionais

³Percentual calculado com base na área passível de cadastro

Incremento em relação ao mês anterior
25.976 hectares

EXTRATO – RIO GRANDE DO NORTE

ÁREA PASSÍVEL DE CADASTRO ¹	ÁREA TOTAL CADASTRADA ²	PERCENTUAL DE ÁREA CADASTRADA ³
3.187.928 ha	2.759.102 ha	86,55%

Número de Imóveis Cadastrados²: 69.465

¹Área estimada com base no Censo Agropecuário 2006 (IBGE)

²Informações extraídas do Sistema de Cadastro Ambiental Rural (SICAR), em 28/02/2018, considerando o número de beneficiários dos Assentamentos da Reforma Agrária, bem como de famílias inscritas em Territórios de Povos e Comunidades Tradicionais; dados não incluem as áreas cadastradas em Unidades de Conservação da Natureza de Uso Sustentável, nas quais admite-se a permanência de populações tradicionais

³Percentual calculado com base na área passível de cadastro

Incremento em relação ao mês anterior

6.384 hectares

EXTRATO – SERGIPE

ÁREA PASSÍVEL DE CADASTRO ¹	ÁREA TOTAL CADASTRADA ²	PERCENTUAL DE ÁREA CADASTRADA ³
1.482.437 ha	1.215.187 ha	81,97%

Número de Imóveis Cadastrados²: 50.596

¹Área estimada com base no Censo Agropecuário 2006 (IBGE)

²Informações extraídas do Sistema de Cadastro Ambiental Rural (SICAR), em 28/02/2018, considerando o número de beneficiários dos Assentamentos da Reforma Agrária, bem como de famílias inscritas em Territórios de Povos e Comunidades Tradicionais; dados não incluem as áreas cadastradas em Unidades de Conservação da Natureza de Uso Sustentável, nas quais admite-se a permanência de populações tradicionais

³Percentual calculado com base na área passível de cadastro

Incremento em relação ao mês anterior

5.649 hectares

Extrato Estados

Região Centro-Oeste

EXTRATO – DISTRITO FEDERAL

ÁREA PASSÍVEL DE CADASTRO ¹	ÁREA TOTAL CADASTRADA ²	PERCENTUAL DE ÁREA CADASTRADA ³
478.514 ha	652.653 ha	Acima de 100%

Número de Imóveis Cadastrados²: 12.223

¹Dado atualizado pelo DF em Abril de 2015

²Informações extraídas do Sistema de Cadastro Ambiental Rural (SICAR), em 28/02/2018, considerando o número de beneficiários dos Assentamentos da Reforma Agrária, bem como de famílias inscritas em Territórios de Povos e Comunidades Tradicionais; dados não incluem as áreas cadastradas em Unidades de Conservação da Natureza de Uso Sustentável, nas quais admite-se a permanência de populações tradicionais

³Percentual calculado com base na área passível de cadastro

Incremento em relação ao mês anterior

164 hectares

EXTRATO – GOIÁS

ÁREA PASSÍVEL DE CADASTRO ¹	ÁREA TOTAL CADASTRADA ²	PERCENTUAL DE ÁREA CADASTRADA ³
26.136.081 ha	26.530.952 ha	Acima de 100%

Número de Imóveis Cadastrados²: 153.107

¹Área estimada com base no Censo Agropecuário 2006 (IBGE)

²Informações extraídas do Sistema de Cadastro Ambiental Rural (SICAR), em 28/02/2018, considerando o número de beneficiários dos Assentamentos da Reforma Agrária, bem como de famílias inscritas em Territórios de Povos e Comunidades Tradicionais; dados não incluem as áreas cadastradas em Unidades de Conservação da Natureza de Uso Sustentável, nas quais admite-se a permanência de populações tradicionais

³Percentual calculado com base na área passível de cadastro

Incremento em relação ao mês anterior

43.731 hectares

EXTRATO – MATO GROSSO DO SUL

ÁREA PASSÍVEL DE CADASTRO ¹	ÁREA TOTAL CADASTRADA ²	PERCENTUAL DE ÁREA CADASTRADA ³
30.274.975 ha	30.203.546 ha	99,76%

Número de Imóveis Cadastrados²: 57.781

¹Área estimada com base no Censo Agropecuário 2006 (IBGE)

²Dados atualizados pelo estado em 28/02/2018

³Percentual calculado com base na área passível de cadastro

Decréscimo em relação ao mês anterior

-18.453 hectares

EXTRATO – MATO GROSSO

ÁREA PASSÍVEL DE CADASTRO ¹	ÁREA TOTAL CADASTRADA ²	PERCENTUAL DE ÁREA CADASTRADA ³
73.000.000 ha	68.990.299 ha	94,51%
Número de Imóveis Cadastrados²: 180.504		

¹Dado atualizado pelo estado em Abril de 2015

²Informações extraídas do Sistema de Cadastro Ambiental Rural (SICAR), em 28/02/2018, considerando o número de beneficiários dos Assentamentos da Reforma Agrária, bem como de famílias inscritas em Territórios de Povos e Comunidades Tradicionais; dados não incluem as áreas cadastradas em Unidades de Conservação da Natureza de Uso Sustentável, nas quais admite-se a permanência de populações tradicionais

³Percentual calculado com base na área passível de cadastro

Extrato Estados Região Sudeste

EXTRATO – ESPÍRITO SANTO

ÁREA PASSÍVEL DE CADASTRO ¹	ÁREA TOTAL CADASTRADA ²	PERCENTUAL DE ÁREA CADASTRADA ³
4.277.470 ha	2.491.406 ha	58,24%

Número de Imóveis Cadastrados²: 63.285

¹Dado atualizado pelo estado em Janeiro de 2016

²Informações extraídas do Sistema de Cadastro Ambiental Rural (SICAR), em 28/02/2018, considerando o número de beneficiários dos Assentamentos da Reforma Agrária, bem como de famílias inscritas em Territórios de Povos e Comunidades Tradicionais; dados não incluem as áreas cadastradas em Unidades de Conservação da Natureza de Uso Sustentável, nas quais admite-se a permanência de populações tradicionais

³Percentual calculado com base na área passível de cadastro

Incremento em relação ao mês anterior

13.934 hectares

EXTRATO – MINAS GERAIS

ÁREA PASSÍVEL DE CADASTRO ¹	ÁREA TOTAL CADASTRADA ²	PERCENTUAL DE ÁREA CADASTRADA ³
33.083.503 ha	41.363.694 ha	Acima de 100%

Número de Imóveis Cadastrados²: 684.124

¹Área estimada com base no Censo Agropecuário 2006 (IBGE)

²Informações extraídas do Sistema de Cadastro Ambiental Rural (SICAR), em 28/02/2018, considerando o número de beneficiários dos Assentamentos da Reforma Agrária, bem como de famílias inscritas em Territórios de Povos e Comunidades Tradicionais; dados não incluem as áreas cadastradas em Unidades de Conservação da Natureza de Uso Sustentável, nas quais admite-se a permanência de populações tradicionais

³Percentual calculado com base na área passível de cadastro

Incremento em relação ao mês anterior

131.173 hectares

EXTRATO – SÃO PAULO

ÁREA PASSÍVEL DE CADASTRO ¹	ÁREA TOTAL CADASTRADA ²	PERCENTUAL DE ÁREA CADASTRADA ³
16.954.564 ha	19.181.199 ha	Acima de 100%
Número de Imóveis Cadastrados²: 329.644		
¹ Área estimada com base no Censo Agropecuário 2006 (IBGE)		
² Dados atualizados pelo estado em 04/03/2018		
³ Percentual calculado com base na área passível de cadastro		

Decréscimo em relação ao mês anterior
-10.587 hectares

EXTRATO – RIO DE JANEIRO

ÁREA PASSÍVEL DE CADASTRO ¹	ÁREA TOTAL CADASTRADA ²	PERCENTUAL DE ÁREA CADASTRADA ³
2.059.459 ha	2.216.648 ha	Acima de 100%

Número de Imóveis Cadastrados²: 45.775

¹Área estimada com base no Censo Agropecuário 2006 (IBGE)

²Informações extraídas do Sistema de Cadastro Ambiental Rural (SICAR), em 28/02/2018, considerando o número de beneficiários dos Assentamentos da Reforma Agrária, bem como de famílias inscritas em Territórios de Povos e Comunidades Tradicionais; dados não incluem as áreas cadastradas em Unidades de Conservação da Natureza de Uso Sustentável, nas quais admite-se a permanência de populações tradicionais

³Percentual calculado com base na área passível de cadastro

Incremento em relação ao mês anterior
6.386 hectares

Extrato Estados

Região Sul

EXTRATO – PARANÁ

ÁREA PASSÍVEL DE CADASTRO ¹	ÁREA TOTAL CADASTRADA ²	PERCENTUAL DE ÁREA CADASTRADA ³
15.391.782 ha	16.065.024 ha	Acima de 100%

Número de Imóveis Cadastrados²: 418.665

¹Área estimada com base no Censo Agropecuário 2006 (IBGE)

²Informações extraídas do Sistema de Cadastro Ambiental Rural (SICAR), em 28/02/2018, considerando o número de beneficiários dos Assentamentos da Reforma Agrária, bem como de famílias inscritas em Territórios de Povos e Comunidades Tradicionais; dados não incluem as áreas cadastradas em Unidades de Conservação da Natureza de Uso Sustentável, nas quais admite-se a permanência de populações tradicionais

³Percentual calculado com base na área passível de cadastro

Decréscimo em relação ao mês anterior

-8.546 hectares

EXTRATO – RIO GRANDE DO SUL

ÁREA PASSÍVEL DE CADASTRO ¹	ÁREA TOTAL CADASTRADA ²	PERCENTUAL DE ÁREA CADASTRADA ³
20.326.355 ha	19.838.208 ha	97,60%

Número de Imóveis Cadastrados²: 525.157

¹Área estimada com base no Censo Agropecuário 2006 (IBGE)

²Informações extraídas do Sistema de Cadastro Ambiental Rural (SICAR), em 28/02/2018, considerando o número de beneficiários dos Assentamentos da Reforma Agrária, bem como de famílias inscritas em Territórios de Povos e Comunidades Tradicionais; dados não incluem as áreas cadastradas em Unidades de Conservação da Natureza de Uso Sustentável, nas quais admite-se a permanência de populações tradicionais

³Percentual calculado com base na área passível de cadastro

Incremento em relação ao mês anterior

33.207 hectares

EXTRATO – SANTA CATARINA

ÁREA PASSÍVEL DE CADASTRO ¹	ÁREA TOTAL CADASTRADA ²	PERCENTUAL DE ÁREA CADASTRADA ³
6.062.490 ha	7.147.652 ha	Acima de 100%

Número de Imóveis Cadastrados²: 315.354

¹Área estimada com base no Censo Agropecuário 2006 (IBGE)

²Informações extraídas do Sistema de Cadastro Ambiental Rural (SICAR), em 28/02/2018, considerando o número de beneficiários dos Assentamentos da Reforma Agrária, bem como de famílias inscritas em Territórios de Povos e Comunidades Tradicionais; dados não incluem as áreas cadastradas em Unidades de Conservação da Natureza de Uso Sustentável, nas quais admite-se a permanência de populações tradicionais

³Percentual calculado com base na área passível de cadastro

Incremento em relação ao mês anterior

8.344 hectares

FONTE DOS DADOS – POR ESTADO

Estado	Integração SiCAR			Fonte: Área Cadastrável	
	SiCAR	Sistema Próprio – Integrado	Sistema Próprio – Em Integração	Censo Agropecuário IBGE - 2006	Dados Próprios
Norte	Acre	X		X	
	Amapá	X			X
	Amazonas	X			X
	Pará	X			X
	Rondônia	X		X	
	Roraima	X		X	
	Tocantins		X		X
Nordeste	Alagoas	X		X	
	Bahia		X	X	
	Ceará	X		X	
	Maranhão	X		X	
	Paraíba	X		X	
	Pernambuco	X		X	
	Piauí	X		X	
	Rio Grande do Norte	X		X	
Sergipe	X		X		
Centro-Oeste	Distrito Federal	X			X
	Goiás	X		X	
	Mato Grosso do Sul			X	
	Mato Grosso			X	X
Sudeste	Espírito Santo		X		X
	Minas Gerais	X		X	
	Rio de Janeiro	X		X	
	São Paulo		X	X	
Sul	Paraná	X		X	
	Rio Grand do Sul	X		X	
	Santa Catarina	X		X	