



# CAR

## CADASTRO AMBIENTAL RURAL

**Boletim Informativo**  
**Dados até 16 de fevereiro de 2018**



MINISTÉRIO DO  
**MEIO AMBIENTE**



# EXTRATO GERAL

# BRASIL

# EXTRATO – BRASIL

ÁREA PASSÍVEL DE CADASTRO <sup>1</sup>	ÁREA TOTAL CADASTRADA <sup>2</sup>	PERCENTUAL DE ÁREA CADASTRADA <sup>3</sup>
397.836.864 ha	435.755.724 ha	<b>Acima de 100%</b>
<b>Número de Imóveis Cadastrados<sup>2</sup>: 4.819.574</b>		

<sup>1</sup>A área passível de cadastro é estimada com base no Censo Agropecuário 2006, do Instituto Brasileiro de Geografia e Estatística - IBGE, e nas atualizações do Distrito Federal e dos estados Amapá, Amazonas, Espírito Santo, Pará e Mato Grosso

<sup>2</sup>As informações correspondem à soma dos dados: do Sistema de Cadastro Ambiental Rural (SICAR); e dos sistemas estaduais do Mato Grosso do Sul e de São Paulo; o número de imóveis cadastrados considera o número de beneficiários dos Assentamentos da Reforma Agrária, bem como de famílias inscritas em Territórios de Povos e Comunidades Tradicionais; dados não incluem as áreas cadastradas em Unidades de Conservação da Natureza de Uso Sustentável, nas quais admite-se a permanência de populações tradicionais

<sup>3</sup>Percentual calculado com base na área passível de cadastro

**Incremento em relação ao  
mês anterior<sup>4</sup>**  
4.692.737 hectares

Incremento mensal em área  
de imóveis:

**1,09%**

**Decréscimo em relação ao  
mês anterior<sup>5</sup>**  
-556.984 hectares

Decréscimo mensal em área  
de imóveis:

**-0,13%**

<sup>4</sup>Incremento em área referente aos estados de AC, AL, AM, BA, CE, DF, ES, MA, MG, MS, PA, PB, PE, PI, PR, RJ, RN, RR, RS, SE e SC

<sup>5</sup>Decréscimo em área referente aos estado do AP, GO, RO, SP e TO, derivado de retificações dos cadastros pelos detentores de imóveis rurais e/ou cancelamentos feitos pelo órgão estadual competente

# EXTRATO GERAL – BRASIL

	Região	Área Passível de Cadastro <sup>1</sup> em hectares	Área Cadastrada em hectares	Imóveis Cadastrados	Percentual de Área Cadastrada <sup>2</sup>
Geral Brasil	Norte	93.717.515	133.360.346	644.186	Acima de 100%
	Nordeste	76.074.156	67.913.451	1.396.122	89,27%
	Centro-Oeste	129.889.570	126.352.007	402.756	97,28%
	Sudeste	56.374.996	65.112.041	1.119.317	Acima de 100%
	Sul	41.780.627	43.017.879	1.257.193	Acima de 100%
<b>Subtotal<sup>3</sup></b>		<b>397.836.864</b>	<b>435.755.724</b>	<b>4.819.574</b>	<b>Acima de 100%</b>
Unidades de Conservação <sup>4</sup>			30.754.914	<b>22.484</b>	
<b>Total</b>		<b>428.591.779</b>	<b>466.510.639</b>	<b>4.842.058</b>	<b>Acima de 100%</b>

<sup>1</sup>Área estimada com base no Censo Agropecuário 2006 (IBGE) e nas atualizações do Distrito Federal e dos estados Amapá, Amazonas, Espírito Santo, Pará e Mato Grosso

<sup>2</sup>Percentual calculado com base na área passível de cadastro

<sup>3</sup>As informações correspondem à soma dos dados registrados: do Sistema de Cadastro Ambiental Rural - SICAR (até 16/02/2018); e dos sistemas estaduais do Mato Grosso do Sul (até 31/01/2018) e São Paulo (até 04/02/2017); considera o número de beneficiários dos Assentamentos da Reforma Agrária, bem como o número de famílias inscritas em Territórios de Povos e Comunidades Tradicionais; dados não incluem as áreas cadastradas em Unidades de Conservação da Natureza de Uso Sustentável, nas quais admite-se a permanência de populações tradicionais

<sup>4</sup>Informações dos dados cadastrados no SICAR referentes às Unidades de Conservação da Natureza de Uso Sustentável nas quais admite-se a permanência de populações tradicionais

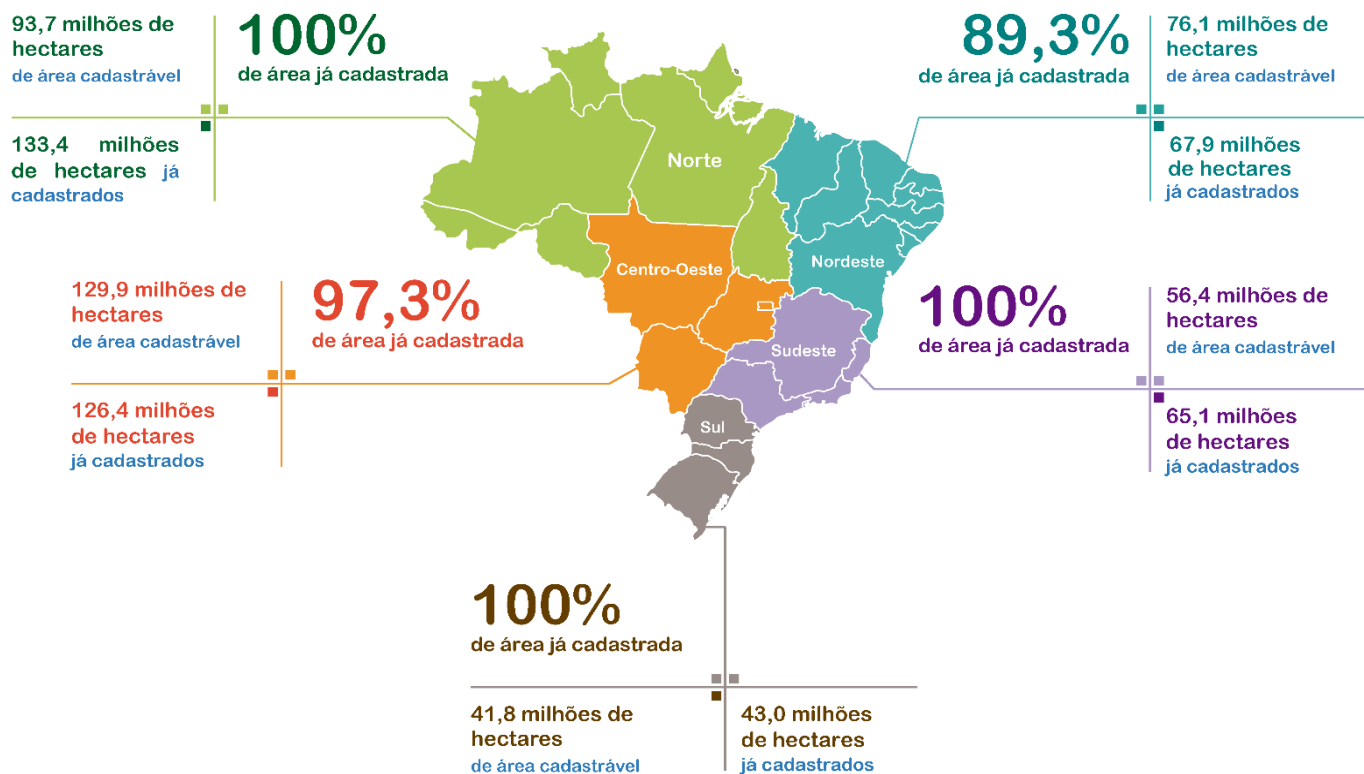

# Extrato Estados

# Região Norte

# EXTRATO – ACRE

ÁREA PASSÍVEL DE CADASTRO <sup>1</sup>	ÁREA TOTAL CADASTRADA <sup>2</sup>	PERCENTUAL DE ÁREA CADASTRADA <sup>3</sup>
3.528.543 ha	9.256.391 ha	Acima de 100%
<b>Número de Imóveis Cadastrados<sup>2</sup>: 47.736</b>		

<sup>1</sup>Área estimada com base no Censo Agropecuário 2006 (IBGE)

<sup>2</sup>Informações extraídas do Sistema de Cadastro Ambiental Rural (SICAR), em 16/02/2018, considerando o número de beneficiários dos Assentamentos da Reforma Agrária, bem como de famílias inscritas em Territórios de Povos e Comunidades Tradicionais; dados não incluem as áreas cadastradas em Unidades de Conservação da Natureza de Uso Sustentável, nas quais admite-se a permanência de populações tradicionais

<sup>3</sup>Percentual calculado com base na área passível de cadastro

**Incremento em relação ao mês anterior**

**37.240 hectares**

# EXTRATO – AMAPÁ

ÁREA PASSÍVEL DE CADASTRO <sup>1</sup>	ÁREA TOTAL CADASTRADA <sup>2</sup>	PERCENTUAL DE ÁREA CADASTRADA <sup>3</sup>
2.079.381 ha	3.239.661 ha	Acima de 100%

**Número de Imóveis Cadastrados<sup>2</sup>: 13.171**

<sup>1</sup>Dado atualizado pelo estado em Abril de 2015

<sup>2</sup>Informações extraídas do Sistema de Cadastro Ambiental Rural (SICAR), em 16/02/2018, considerando o número de beneficiários dos Assentamentos da Reforma Agrária, bem como de famílias inscritas em Territórios de Povos e Comunidades Tradicionais; dados não incluem as áreas cadastradas em Unidades de Conservação da Natureza de Uso Sustentável, nas quais admite-se a permanência de populações tradicionais

<sup>3</sup>Percentual calculado com base na área passível de cadastro

**Decréscimo em relação ao mês anterior**

**-53.760 hectares**



# EXTRATO – AMAZONAS

ÁREA PASSÍVEL DE CADASTRO <sup>1</sup>	ÁREA TOTAL CADASTRADA <sup>2</sup>	PERCENTUAL DE ÁREA CADASTRADA <sup>3</sup>
6.733.964 ha	29.392.948 ha	Acima de 100%

**Número de Imóveis Cadastrados<sup>2</sup>: 70.222**

<sup>1</sup>Dado atualizado pelo estado em Abril de 2015

<sup>2</sup>Informações extraídas do Sistema de Cadastro Ambiental Rural (SICAR), em 16/02/2018, considerando o número de beneficiários dos Assentamentos da Reforma Agrária, bem como de famílias inscritas em Territórios de Povos e Comunidades Tradicionais; dados não incluem as áreas cadastradas em Unidades de Conservação da Natureza de Uso Sustentável, nas quais admite-se a permanência de populações tradicionais

<sup>3</sup>Percentual calculado com base na área passível de cadastro

**Incremento em relação ao mês anterior**

**246.463 hectares**

# EXTRATO – PARÁ

ÁREA PASSÍVEL DE CADASTRO <sup>1</sup>	ÁREA TOTAL CADASTRADA <sup>2</sup>	PERCENTUAL DE ÁREA CADASTRADA <sup>3</sup>
56.836.278 ha	60.172.635 ha	Acima de 100%

**Número de Imóveis Cadastrados<sup>2</sup>: 296.736**

<sup>1</sup>Dado atualizado pelo estado em Abril de 2015

<sup>2</sup>Informações extraídas do Sistema de Cadastro Ambiental Rural (SICAR), em 16/02/2018, considerando o número de beneficiários dos Assentamentos da Reforma Agrária, bem como de famílias inscritas em Territórios de Povos e Comunidades Tradicionais; dados não incluem as áreas cadastradas em Unidades de Conservação da Natureza de Uso Sustentável, nas quais admite-se a permanência de populações tradicionais

<sup>3</sup>Percentual calculado com base na área passível de cadastro

**Incremento em relação ao mês anterior**

**423.900 hectares**

# EXTRATO – RONDÔNIA

ÁREA PASSÍVEL DE CADASTRO <sup>1</sup>	ÁREA TOTAL CADASTRADA <sup>2</sup>	PERCENTUAL DE ÁREA CADASTRADA <sup>3</sup>
8.433.868 ha	11.819.798 ha	Acima de 100%

**Número de Imóveis Cadastrados<sup>2</sup>: 126.538**

<sup>1</sup>Área estimada com base no Censo Agropecuário 2006 (IBGE)

<sup>2</sup>Informações extraídas do Sistema de Cadastro Ambiental Rural (SICAR), em 16/02/2018, considerando o número de beneficiários dos Assentamentos da Reforma Agrária, bem como de famílias inscritas em Territórios de Povos e Comunidades Tradicionais; dados não incluem as áreas cadastradas em Unidades de Conservação da Natureza de Uso Sustentável, nas quais admite-se a permanência de populações tradicionais

<sup>3</sup>Percentual calculado com base na área passível de cadastro

**Decréscimo em relação ao mês anterior**

**-81.924 hectares**

# EXTRATO – RORAIMA

ÁREA PASSÍVEL DE CADASTRO <sup>1</sup>	ÁREA TOTAL CADASTRADA <sup>2</sup>	PERCENTUAL DE ÁREA CADASTRADA <sup>3</sup>
1.717.532 ha	4.282.480 ha	Acima de 100%
<b>Número de Imóveis Cadastrados<sup>2</sup>: 20.652</b>		

<sup>1</sup>Área estimada com base no Censo Agropecuário 2006 (IBGE)

<sup>2</sup>Informações extraídas do Sistema de Cadastro Ambiental Rural (SICAR), em 16/02/2018, considerando o número de beneficiários dos Assentamentos da Reforma Agrária, bem como de famílias inscritas em Territórios de Povos e Comunidades Tradicionais; dados não incluem as áreas cadastradas em Unidades de Conservação da Natureza de Uso Sustentável, nas quais admite-se a permanência de populações tradicionais

<sup>3</sup>Percentual calculado com base na área passível de cadastro

**Incremento em relação ao mês anterior**

**73.089 hectares**

# EXTRATO – TOCANTINS

ÁREA PASSÍVEL DE CADASTRO <sup>1</sup>	ÁREA TOTAL CADASTRADA <sup>2</sup>	PERCENTUAL DE ÁREA CADASTRADA <sup>3</sup>
14.387.949 ha	15.196.433 ha	Acima de 100%
<b>Número de Imóveis Cadastrados<sup>2</sup>: 69.131</b>		

<sup>1</sup>Área estimada com base no Censo Agropecuário 2006 (IBGE)

<sup>2</sup>Informações extraídas do Sistema de Cadastro Ambiental Rural (SICAR), em 16/02/2018, considerando o número de beneficiários dos Assentamentos da Reforma Agrária, bem como de famílias inscritas em Territórios de Povos e Comunidades Tradicionais; dados não incluem as áreas cadastradas em Unidades de Conservação da Natureza de Uso Sustentável, nas quais admite-se a permanência de populações tradicionais

<sup>3</sup>Percentual calculado com base na área passível de cadastro

**Decréscimo em relação ao mês anterior**

**-159.942 hectares**

# Extrato Estados Região Nordeste

# EXTRATO – ALAGOAS

ÁREA PASSÍVEL DE CADASTRO <sup>1</sup>	ÁREA TOTAL CADASTRADA <sup>2</sup>	PERCENTUAL DE ÁREA CADASTRADA <sup>3</sup>
2.112.574 ha	1.236.694 ha	58,54%

**Número de Imóveis Cadastrados<sup>2</sup>: 66.378**

<sup>1</sup>Área estimada com base no Censo Agropecuário 2006 (IBGE)

<sup>2</sup>Informações extraídas do Sistema de Cadastro Ambiental Rural (SICAR), em 16/02/2018, considerando o número de beneficiários dos Assentamentos da Reforma Agrária, bem como de famílias inscritas em Territórios de Povos e Comunidades Tradicionais; dados não incluem as áreas cadastradas em Unidades de Conservação da Natureza de Uso Sustentável, nas quais admite-se a permanência de populações tradicionais

<sup>3</sup>Percentual calculado com base na área passível de cadastro

**Incremento em relação ao mês anterior**

**13.698 hectares**

# EXTRATO – BAHIA

ÁREA PASSÍVEL DE CADASTRO <sup>1</sup>	ÁREA TOTAL CADASTRADA <sup>2</sup>	PERCENTUAL DE ÁREA CADASTRADA <sup>3</sup>
29.581.747 ha	19.523.669 ha	66,00%

**Número de Imóveis Cadastrados<sup>2</sup>: 446.835**

<sup>1</sup>Área estimada com base no Censo Agropecuário 2006 (IBGE)

<sup>2</sup>Informações extraídas do Sistema de Cadastro Ambiental Rural (SICAR), em 16/02/2018, considerando o número de beneficiários dos Assentamentos da Reforma Agrária, bem como de famílias inscritas em Territórios de Povos e Comunidades Tradicionais; dados não incluem as áreas cadastradas em Unidades de Conservação da Natureza de Uso Sustentável, nas quais admite-se a permanência de populações tradicionais

<sup>3</sup>Percentual calculado com base na área passível de cadastro

**Incremento em relação ao mês anterior**

**594.054 hectares**



# EXTRATO – CEARÁ

ÁREA PASSÍVEL DE CADASTRO <sup>1</sup>	ÁREA TOTAL CADASTRADA <sup>2</sup>	PERCENTUAL DE ÁREA CADASTRADA <sup>3</sup>
7.948.067 ha	5.038.961 ha	63,40%

**Número de Imóveis Cadastrados<sup>2</sup>: 99.275**

<sup>1</sup>Área estimada com base no Censo Agropecuário 2006 (IBGE)

<sup>2</sup>Informações extraídas do Sistema de Cadastro Ambiental Rural (SICAR), em 16/02/2018, considerando o número de beneficiários dos Assentamentos da Reforma Agrária, bem como de famílias inscritas em Territórios de Povos e Comunidades Tradicionais; dados não incluem as áreas cadastradas em Unidades de Conservação da Natureza de Uso Sustentável, nas quais admite-se a permanência de populações tradicionais

<sup>3</sup>Percentual calculado com base na área passível de cadastro

**Incremento em relação ao mês anterior**  
**204.228 hectares**

# EXTRATO – MARANHÃO

ÁREA PASSÍVEL DE CADASTRO <sup>1</sup>	ÁREA TOTAL CADASTRADA <sup>2</sup>	PERCENTUAL DE ÁREA CADASTRADA <sup>3</sup>
13.033.568 ha	18.706.101 ha	Acima de 100%

**Número de Imóveis Cadastrados<sup>2</sup>: 170.575**

<sup>1</sup>Área estimada com base no Censo Agropecuário 2006 (IBGE)

<sup>2</sup>Informações extraídas do Sistema de Cadastro Ambiental Rural (SICAR), em 16/02/2018, considerando o número de beneficiários dos Assentamentos da Reforma Agrária, bem como de famílias inscritas em Territórios de Povos e Comunidades Tradicionais; dados não incluem as áreas cadastradas em Unidades de Conservação da Natureza de Uso Sustentável, nas quais admite-se a permanência de populações tradicionais

<sup>3</sup>Percentual calculado com base na área passível de cadastro

**Incremento em relação ao mês anterior**

**363.410 hectares**

# EXTRATO – PARAÍBA

ÁREA PASSÍVEL DE CADASTRO <sup>1</sup>	ÁREA TOTAL CADASTRADA <sup>2</sup>	PERCENTUAL DE ÁREA CADASTRADA <sup>3</sup>
3.787.162 ha	2.758.339 ha	72,83%

**Número de Imóveis Cadastrados<sup>2</sup>: 106.609**

<sup>1</sup>Área estimada com base no Censo Agropecuário 2006 (IBGE)

<sup>2</sup>Informações extraídas do Sistema de Cadastro Ambiental Rural (SICAR), em 16/02/2018, considerando o número de beneficiários dos Assentamentos da Reforma Agrária, bem como de famílias inscritas em Territórios de Povos e Comunidades Tradicionais; dados não incluem as áreas cadastradas em Unidades de Conservação da Natureza de Uso Sustentável, nas quais admite-se a permanência de populações tradicionais

<sup>3</sup>Percentual calculado com base na área passível de cadastro

**Incremento em relação ao mês anterior**

**64.093 hectares**

# EXTRATO – PERNAMBUCO

ÁREA PASSÍVEL DE CADASTRO <sup>1</sup>	ÁREA TOTAL CADASTRADA <sup>2</sup>	PERCENTUAL DE ÁREA CADASTRADA <sup>3</sup>
5.434.076 ha	5.036.162 ha	92,68%
<b>Número de Imóveis Cadastrados<sup>2</sup>: 246.761</b>		

<sup>1</sup>Área estimada com base no Censo Agropecuário 2006 (IBGE)

<sup>2</sup>Informações extraídas do Sistema de Cadastro Ambiental Rural (SICAR), em 16/02/2018, considerando o número de beneficiários dos Assentamentos da Reforma Agrária, bem como de famílias inscritas em Territórios de Povos e Comunidades Tradicionais; dados não incluem as áreas cadastradas em Unidades de Conservação da Natureza de Uso Sustentável, nas quais admite-se a permanência de populações tradicionais

<sup>3</sup>Percentual calculado com base na área passível de cadastro

**Incremento em relação ao mês anterior**

**92.811 hectares**

# EXTRATO – PIAUÍ

ÁREA PASSÍVEL DE CADASTRO <sup>1</sup>	ÁREA TOTAL CADASTRADA <sup>2</sup>	PERCENTUAL DE ÁREA CADASTRADA <sup>3</sup>
9.506.597 ha	11.651.270 ha	Acima de 100%

**Número de Imóveis Cadastrados<sup>2</sup>: 140.095**

<sup>1</sup>Área estimada com base no Censo Agropecuário 2006 (IBGE)

<sup>2</sup>Informações extraídas do Sistema de Cadastro Ambiental Rural (SICAR), em 16/02/2018, considerando o número de beneficiários dos Assentamentos da Reforma Agrária, bem como de famílias inscritas em Territórios de Povos e Comunidades Tradicionais; dados não incluem as áreas cadastradas em Unidades de Conservação da Natureza de Uso Sustentável, nas quais admite-se a permanência de populações tradicionais

<sup>3</sup>Percentual calculado com base na área passível de cadastro

**Incremento em relação ao mês anterior**

**202.644 hectares**

# EXTRATO – RIO GRANDE DO NORTE

ÁREA PASSÍVEL DE CADASTRO <sup>1</sup>	ÁREA TOTAL CADASTRADA <sup>2</sup>	PERCENTUAL DE ÁREA CADASTRADA <sup>3</sup>
3.187.928 ha	2.752.718 ha	86,35%

**Número de Imóveis Cadastrados<sup>2</sup>: 69.336**

<sup>1</sup>Área estimada com base no Censo Agropecuário 2006 (IBGE)

<sup>2</sup>Informações extraídas do Sistema de Cadastro Ambiental Rural (SICAR), em 16/02/2018, considerando o número de beneficiários dos Assentamentos da Reforma Agrária, bem como de famílias inscritas em Territórios de Povos e Comunidades Tradicionais; dados não incluem as áreas cadastradas em Unidades de Conservação da Natureza de Uso Sustentável, nas quais admite-se a permanência de populações tradicionais

<sup>3</sup>Percentual calculado com base na área passível de cadastro

**Incremento em relação ao mês anterior**

**36.736 hectares**

# EXTRATO – SERGIPE

ÁREA PASSÍVEL DE CADASTRO <sup>1</sup>	ÁREA TOTAL CADASTRADA <sup>2</sup>	PERCENTUAL DE ÁREA CADASTRADA <sup>3</sup>
1.482.437 ha	1.209.538 ha	81,59%

**Número de Imóveis Cadastrados<sup>2</sup>: 50.258**

<sup>1</sup>Área estimada com base no Censo Agropecuário 2006 (IBGE)

<sup>2</sup>Informações extraídas do Sistema de Cadastro Ambiental Rural (SICAR), em 16/02/2018, considerando o número de beneficiários dos Assentamentos da Reforma Agrária, bem como de famílias inscritas em Territórios de Povos e Comunidades Tradicionais; dados não incluem as áreas cadastradas em Unidades de Conservação da Natureza de Uso Sustentável, nas quais admite-se a permanência de populações tradicionais

<sup>3</sup>Percentual calculado com base na área passível de cadastro

**Incremento em relação ao mês anterior**

**3.216 hectares**

# Extrato Estados

# Região Centro-Oeste



# EXTRATO – DISTRITO FEDERAL

ÁREA PASSÍVEL DE CADASTRO <sup>1</sup>	ÁREA TOTAL CADASTRADA <sup>2</sup>	PERCENTUAL DE ÁREA CADASTRADA <sup>3</sup>
478.514 ha	652.489 ha	Acima de 100%

**Número de Imóveis Cadastrados<sup>2</sup>: 12.193**

<sup>1</sup>Dado atualizado pelo DF em Abril de 2015

<sup>2</sup>Informações extraídas do Sistema de Cadastro Ambiental Rural (SICAR), em 16/02/2018, considerando o número de beneficiários dos Assentamentos da Reforma Agrária, bem como de famílias inscritas em Territórios de Povos e Comunidades Tradicionais; dados não incluem as áreas cadastradas em Unidades de Conservação da Natureza de Uso Sustentável, nas quais admite-se a permanência de populações tradicionais

<sup>3</sup>Percentual calculado com base na área passível de cadastro

**Incremento em relação ao mês anterior**

**10.063 hectares**

# EXTRATO – GOIÁS

ÁREA PASSÍVEL DE CADASTRO <sup>1</sup>	ÁREA TOTAL CADASTRADA <sup>2</sup>	PERCENTUAL DE ÁREA CADASTRADA <sup>3</sup>
26.136.081 ha	26.487.221 ha	Acima de 100%

**Número de Imóveis Cadastrados<sup>2</sup>: 152.687**

<sup>1</sup>Área estimada com base no Censo Agropecuário 2006 (IBGE)

<sup>2</sup>Informações extraídas do Sistema de Cadastro Ambiental Rural (SICAR), em 16/02/2018, considerando o número de beneficiários dos Assentamentos da Reforma Agrária, bem como de famílias inscritas em Territórios de Povos e Comunidades Tradicionais; dados não incluem as áreas cadastradas em Unidades de Conservação da Natureza de Uso Sustentável, nas quais admite-se a permanência de populações tradicionais

<sup>3</sup>Percentual calculado com base na área passível de cadastro

**Decréscimo em relação ao mês anterior**

**-230.347 hectares**

# EXTRATO – MATO GROSSO DO SUL

ÁREA PASSÍVEL DE CADASTRO <sup>1</sup>	ÁREA TOTAL CADASTRADA <sup>2</sup>	PERCENTUAL DE ÁREA CADASTRADA <sup>3</sup>
30.274.975 ha	30.221.999 ha	99,83%

**Número de Imóveis Cadastrados<sup>2</sup>: 57.372**

<sup>1</sup>Área estimada com base no Censo Agropecuário 2006 (IBGE)

<sup>2</sup>Dados atualizados pelo estado em 31/01/2018

<sup>3</sup>Percentual calculado com base na área passível de cadastro

**Incremento em relação ao mês anterior**

**1.254.175 hectares**

# EXTRATO – MATO GROSSO

ÁREA PASSÍVEL DE CADASTRO <sup>1</sup>	ÁREA TOTAL CADASTRADA <sup>2</sup>	PERCENTUAL DE ÁREA CADASTRADA <sup>3</sup>
73.000.000 ha	68.990.299 ha	94,51%
<b>Número de Imóveis Cadastrados<sup>2</sup>: 180.504</b>		

<sup>1</sup>Dado atualizado pelo estado em Abril de 2015

<sup>2</sup>Informações extraídas do Sistema de Cadastro Ambiental Rural (SICAR), em 16/02/2018, considerando o número de beneficiários dos Assentamentos da Reforma Agrária, bem como de famílias inscritas em Territórios de Povos e Comunidades Tradicionais; dados não incluem as áreas cadastradas em Unidades de Conservação da Natureza de Uso Sustentável, nas quais admite-se a permanência de populações tradicionais

<sup>3</sup>Percentual calculado com base na área passível de cadastro

# Extrato Estados Região Sudeste

# EXTRATO – ESPÍRITO SANTO

ÁREA PASSÍVEL DE CADASTRO <sup>1</sup>	ÁREA TOTAL CADASTRADA <sup>2</sup>	PERCENTUAL DE ÁREA CADASTRADA <sup>3</sup>
4.277.470 ha	2.477.472 ha	57,92%

**Número de Imóveis Cadastrados<sup>2</sup>: 62.705**

<sup>1</sup>Dado atualizado pelo estado em Janeiro de 2016

<sup>2</sup>Informações extraídas do Sistema de Cadastro Ambiental Rural (SICAR), em 16/02/2018, considerando o número de beneficiários dos Assentamentos da Reforma Agrária, bem como de famílias inscritas em Territórios de Povos e Comunidades Tradicionais; dados não incluem as áreas cadastradas em Unidades de Conservação da Natureza de Uso Sustentável, nas quais admite-se a permanência de populações tradicionais

<sup>3</sup>Percentual calculado com base na área passível de cadastro

**Incremento em relação ao mês anterior**

**403.670 hectares**

# EXTRATO – MINAS GERAIS

ÁREA PASSÍVEL DE CADASTRO <sup>1</sup>	ÁREA TOTAL CADASTRADA <sup>2</sup>	PERCENTUAL DE ÁREA CADASTRADA <sup>3</sup>
33.083.503 ha	41.232.521 ha	Acima de 100%

**Número de Imóveis Cadastrados<sup>2</sup>: 682.241**

<sup>1</sup>Área estimada com base no Censo Agropecuário 2006 (IBGE)

<sup>2</sup>Informações extraídas do Sistema de Cadastro Ambiental Rural (SICAR), em 16/02/2018, considerando o número de beneficiários dos Assentamentos da Reforma Agrária, bem como de famílias inscritas em Territórios de Povos e Comunidades Tradicionais; dados não incluem as áreas cadastradas em Unidades de Conservação da Natureza de Uso Sustentável, nas quais admite-se a permanência de populações tradicionais

<sup>3</sup>Percentual calculado com base na área passível de cadastro

**Incremento em relação ao mês anterior**

**347.928 hectares**

# EXTRATO – SÃO PAULO

ÁREA PASSÍVEL DE CADASTRO <sup>1</sup>	ÁREA TOTAL CADASTRADA <sup>2</sup>	PERCENTUAL DE ÁREA CADASTRADA <sup>3</sup>
16.954.564 ha	19.191.786 ha	Acima de 100%
<b>Número de Imóveis Cadastrados<sup>2</sup>: 328.730</b>		
<sup>1</sup> Área estimada com base no Censo Agropecuário 2006 (IBGE)		
<sup>2</sup> Dados atualizados pelo estado em 04/02/2018		
<sup>3</sup> Percentual calculado com base na área passível de cadastro		

**Decréscimo em relação ao mês anterior**  
**-31.012 hectares**



# EXTRATO – RIO DE JANEIRO

ÁREA PASSÍVEL DE CADASTRO <sup>1</sup>	ÁREA TOTAL CADASTRADA <sup>2</sup>	PERCENTUAL DE ÁREA CADASTRADA <sup>3</sup>
2.059.459 ha	2.210.262 ha	Acima de 100%

**Número de Imóveis Cadastrados<sup>2</sup>: 45.641**

<sup>1</sup>Área estimada com base no Censo Agropecuário 2006 (IBGE)

<sup>2</sup>Informações extraídas do Sistema de Cadastro Ambiental Rural (SICAR), em 16/02/2018, considerando o número de beneficiários dos Assentamentos da Reforma Agrária, bem como de famílias inscritas em Territórios de Povos e Comunidades Tradicionais; dados não incluem as áreas cadastradas em Unidades de Conservação da Natureza de Uso Sustentável, nas quais admite-se a permanência de populações tradicionais

<sup>3</sup>Percentual calculado com base na área passível de cadastro

**Incremento em relação ao mês anterior**  
**90.828 hectares**

# Extrato Estados

# Região Sul

# EXTRATO – PARANÁ

ÁREA PASSÍVEL DE CADASTRO <sup>1</sup>	ÁREA TOTAL CADASTRADA <sup>2</sup>	PERCENTUAL DE ÁREA CADASTRADA <sup>3</sup>
15.391.782 ha	16.073.570 ha	Acima de 100%

**Número de Imóveis Cadastrados<sup>2</sup>: 417.923**

<sup>1</sup>Área estimada com base no Censo Agropecuário 2006 (IBGE)

<sup>2</sup>Informações extraídas do Sistema de Cadastro Ambiental Rural (SICAR), em 16/02/2018, considerando o número de beneficiários dos Assentamentos da Reforma Agrária, bem como de famílias inscritas em Territórios de Povos e Comunidades Tradicionais; dados não incluem as áreas cadastradas em Unidades de Conservação da Natureza de Uso Sustentável, nas quais admite-se a permanência de populações tradicionais

<sup>3</sup>Percentual calculado com base na área passível de cadastro

**Incremento em relação ao mês anterior**

**50.347 hectares**

# EXTRATO – RIO GRANDE DO SUL

ÁREA PASSÍVEL DE CADASTRO <sup>1</sup>	ÁREA TOTAL CADASTRADA <sup>2</sup>	PERCENTUAL DE ÁREA CADASTRADA <sup>3</sup>
20.326.355 ha	19.805.001 ha	<b>97,44%</b>

**Número de Imóveis Cadastrados<sup>2</sup>: 524.399**

<sup>1</sup>Área estimada com base no Censo Agropecuário 2006 (IBGE)

<sup>2</sup>Informações extraídas do Sistema de Cadastro Ambiental Rural (SICAR), em 16/02/2018, considerando o número de beneficiários dos Assentamentos da Reforma Agrária, bem como de famílias inscritas em Territórios de Povos e Comunidades Tradicionais; dados não incluem as áreas cadastradas em Unidades de Conservação da Natureza de Uso Sustentável, nas quais admite-se a permanência de populações tradicionais

<sup>3</sup>Percentual calculado com base na área passível de cadastro

**Incremento em relação ao mês anterior**

**149.270 hectares**

# EXTRATO – SANTA CATARINA

ÁREA PASSÍVEL DE CADASTRO <sup>1</sup>	ÁREA TOTAL CADASTRADA <sup>2</sup>	PERCENTUAL DE ÁREA CADASTRADA <sup>3</sup>
6.062.490 ha	7.139.308 ha	Acima de 100%

**Número de Imóveis Cadastrados<sup>2</sup>: 314.871**

<sup>1</sup>Área estimada com base no Censo Agropecuário 2006 (IBGE)

<sup>2</sup>Informações extraídas do Sistema de Cadastro Ambiental Rural (SICAR), em 16/02/2018, considerando o número de beneficiários dos Assentamentos da Reforma Agrária, bem como de famílias inscritas em Territórios de Povos e Comunidades Tradicionais; dados não incluem as áreas cadastradas em Unidades de Conservação da Natureza de Uso Sustentável, nas quais admite-se a permanência de populações tradicionais

<sup>3</sup>Percentual calculado com base na área passível de cadastro

**Incremento em relação ao mês anterior**  
**30.872 hectares**

# FONTE DOS DADOS – POR ESTADO

Estado		Integração SiCAR			Fonte: Área Cadastrável	
		SiCAR	Sistema Próprio – Integrado	Sistema Próprio – Em Integração	Censo Agropecuário IBGE - 2006	Dados Próprios
Norte	Acre	X			X	
	Amapá	X				X
	Amazonas	X				X
	Pará	X				X
	Rondônia	X			X	
	Roraima	X			X	
	Tocantins		X		X	
Nordeste	Alagoas	X			X	
	Bahia		X		X	
	Ceará	X			X	
	Maranhão	X			X	
	Paraíba	X			X	
	Pernambuco	X			X	
	Piauí	X			X	
	Rio Grande do Norte	X			X	
	Sergipe	X			X	
Centro-Oeste	Distrito Federal	X				X
	Goiás	X			X	
	Mato Grosso do Sul			X	X	
	Mato Grosso			X		X
Sudeste	Espírito Santo		X			X
	Minas Gerais	X			X	
	Rio de Janeiro	X			X	
	São Paulo		X		X	
Sul	Paraná	X			X	
	Rio Grand do Sul	X			X	
	Santa Catarina	X			X	