



# CAR

## CADASTRO AMBIENTAL RURAL

**Boletim Informativo**  
**Dados até 31 de dezembro de 2017**



MINISTÉRIO DO  
**MEIO AMBIENTE**



# EXTRATO GERAL

# BRASIL

# EXTRATO – BRASIL

ÁREA PASSÍVEL DE CADASTRO <sup>1</sup>	ÁREA TOTAL CADASTRADA <sup>2</sup>	PERCENTUAL DE ÁREA CADASTRADA <sup>3</sup>
397.836.864 ha	431.619.972 ha	<b>Acima de 100%</b>
<b>Número de Imóveis Cadastrados<sup>2</sup>: 4.735.443</b>		

<sup>1</sup>A área passível de cadastro é estimada com base no Censo Agropecuário 2006, do Instituto Brasileiro de Geografia e Estatística - IBGE, e nas atualizações do Distrito Federal e dos estados Amapá, Amazonas, Espírito Santo, Pará e Mato Grosso

<sup>2</sup>As informações correspondem à soma dos dados: do Sistema de Cadastro Ambiental Rural (SICAR); e dos sistemas estaduais do Mato Grosso do Sul e de São Paulo; o número de imóveis cadastrados considera o número de beneficiários dos Assentamentos da Reforma Agrária, bem como de famílias inscritas em Territórios de Povos e Comunidades Tradicionais; dados não incluem as áreas cadastradas em Unidades de Conservação da Natureza de Uso Sustentável, nas quais admite-se a permanência de populações tradicionais

<sup>3</sup>Percentual calculado com base na área passível de cadastro

**Incremento em relação ao  
mês anterior<sup>4</sup>**  
12.331.821 hectares

Incremento mensal em área  
de imóveis:

**2,93%**

**Decréscimo em relação ao  
mês anterior<sup>5</sup>**  
-1.434.519 hectares

Decréscimo mensal em área  
de imóveis:

**-0,34%**

<sup>4</sup>Incremento em área referente aos estados de AL, AM, AP, BA, DF, ES, GO, MA, MG, MT, PA, PB, PE, PI, PR, RN, RO, RR, RS, SC, SE e SP

<sup>5</sup>Decréscimo em área referente aos estado do AC, CE, RJ e TO, derivado de retificações dos cadastros pelos detentores de imóveis rurais e/ou cancelamentos feitos pelo órgão estadual competente

# EXTRATO GERAL – BRASIL

	Região	Área Passível de Cadastro <sup>1</sup> em hectares	Área Cadastrada em hectares	Imóveis Cadastrados	Percentual de Área Cadastrada <sup>2</sup>
Geral Brasil	Norte	93.717.515	132.875.281	642.087	Acima de 100%
	Nordeste	76.074.156	66.338.560	1.343.907	87,20%
	Centro-Oeste	129.889.570	125.318.115	396.762	96,48%
	Sudeste	56.374.996	64.300.626	1.101.792	Acima de 100%
	Sul	41.780.627	42.787.389	1.250.895	Acima de 100%
<b>Subtotal<sup>3</sup></b>		<b>397.836.864</b>	<b>431.619.972</b>	<b>4.735.443</b>	<b>Acima de 100%</b>
Unidades de Conservação <sup>4</sup>			25.716.745	<b>19.326</b>	
<b>Total</b>		<b>423.553.609</b>	<b>457.336.717</b>	<b>4.754.769</b>	<b>Acima de 100%</b>

<sup>1</sup>Área estimada com base no Censo Agropecuário 2006 (IBGE) e nas atualizações do Distrito Federal e dos estados Amapá, Amazonas, Espírito Santo, Pará e Mato Grosso

<sup>2</sup>Percentual calculado com base na área passível de cadastro

<sup>3</sup>As informações correspondem à soma dos dados registrados: do Sistema de Cadastro Ambiental Rural - SICAR (até 31/12/2017); e dos sistemas estaduais do Mato Grosso do Sul (até 30/11/2017) e São Paulo (até 31/12/2017); considera o número de beneficiários dos Assentamentos da Reforma Agrária, bem como o número de famílias inscritas em Territórios de Povos e Comunidades Tradicionais; dados não incluem as áreas cadastradas em Unidades de Conservação da Natureza de Uso Sustentável, nas quais admite-se a permanência de populações tradicionais

<sup>4</sup>Informações dos dados cadastrados no SICAR referentes às Unidades de Conservação da Natureza de Uso Sustentável nas quais admite-se a permanência de populações tradicionais

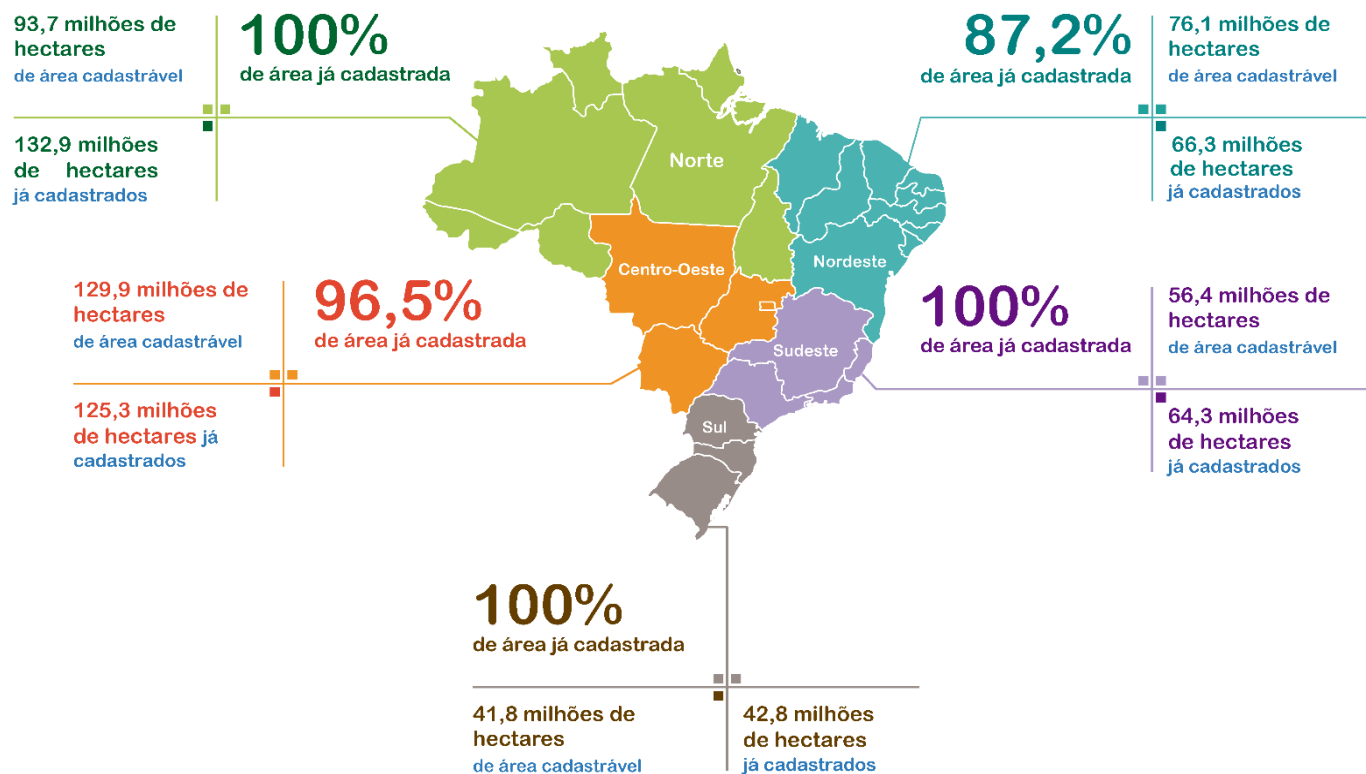

# Extrato Estados

# Região Norte

# EXTRATO – ACRE

ÁREA PASSÍVEL DE CADASTRO <sup>1</sup>	ÁREA TOTAL CADASTRADA <sup>2</sup>	PERCENTUAL DE ÁREA CADASTRADA <sup>3</sup>
3.528.543 ha	9.219.151 ha	Acima de 100%

**Número de Imóveis Cadastrados<sup>2</sup>: 47.572**

<sup>1</sup>Área estimada com base no Censo Agropecuário 2006 (IBGE)

<sup>2</sup>Informações extraídas do Sistema de Cadastro Ambiental Rural (SICAR), em 31/12/2017, considerando o número de beneficiários dos Assentamentos da Reforma Agrária, bem como de famílias inscritas em Territórios de Povos e Comunidades Tradicionais; dados não incluem as áreas cadastradas em Unidades de Conservação da Natureza de Uso Sustentável, nas quais admite-se a permanência de populações tradicionais

<sup>3</sup>Percentual calculado com base na área passível de cadastro

**Decréscimo em relação ao mês anterior**

**-919.315 hectares**

# EXTRATO – AMAPÁ

ÁREA PASSÍVEL DE CADASTRO <sup>1</sup>	ÁREA TOTAL CADASTRADA <sup>2</sup>	PERCENTUAL DE ÁREA CADASTRADA <sup>3</sup>
2.079.381 ha	3.293.421 ha	Acima de 100%

**Número de Imóveis Cadastrados<sup>2</sup>: 13.370**

<sup>1</sup>Dado atualizado pelo estado em Abril de 2015

<sup>2</sup>Informações extraídas do Sistema de Cadastro Ambiental Rural (SICAR), em 31/12/2017, considerando o número de beneficiários dos Assentamentos da Reforma Agrária, bem como de famílias inscritas em Territórios de Povos e Comunidades Tradicionais; dados não incluem as áreas cadastradas em Unidades de Conservação da Natureza de Uso Sustentável, nas quais admite-se a permanência de populações tradicionais

<sup>3</sup>Percentual calculado com base na área passível de cadastro

**Incremento em relação ao mês anterior**

**271.086 hectares**



# EXTRATO – AMAZONAS

ÁREA PASSÍVEL DE CADASTRO <sup>1</sup>	ÁREA TOTAL CADASTRADA <sup>2</sup>	PERCENTUAL DE ÁREA CADASTRADA <sup>3</sup>
6.733.964 ha	29.146.486 ha	Acima de 100%

**Número de Imóveis Cadastrados<sup>2</sup>: 64.954**

<sup>1</sup>Dado atualizado pelo estado em Abril de 2015

<sup>2</sup>Informações extraídas do Sistema de Cadastro Ambiental Rural (SICAR), em 31/12/2017, considerando o número de beneficiários dos Assentamentos da Reforma Agrária, bem como de famílias inscritas em Territórios de Povos e Comunidades Tradicionais; dados não incluem as áreas cadastradas em Unidades de Conservação da Natureza de Uso Sustentável, nas quais admite-se a permanência de populações tradicionais

<sup>3</sup>Percentual calculado com base na área passível de cadastro

**Incremento em relação ao mês anterior**

**1.599.200 hectares**

# EXTRATO – PARÁ

ÁREA PASSÍVEL DE CADASTRO <sup>1</sup>	ÁREA TOTAL CADASTRADA <sup>2</sup>	PERCENTUAL DE ÁREA CADASTRADA <sup>3</sup>
56.836.278 ha	59.748.735 ha	Acima de 100%

**Número de Imóveis Cadastrados<sup>2</sup>: 295.071**

<sup>1</sup>Dado atualizado pelo estado em Abril de 2015

<sup>2</sup>Informações extraídas do Sistema de Cadastro Ambiental Rural (SICAR), em 31/12/2017, considerando o número de beneficiários dos Assentamentos da Reforma Agrária, bem como de famílias inscritas em Territórios de Povos e Comunidades Tradicionais; dados não incluem as áreas cadastradas em Unidades de Conservação da Natureza de Uso Sustentável, nas quais admite-se a permanência de populações tradicionais

<sup>3</sup>Percentual calculado com base na área passível de cadastro

**Incremento em relação ao mês anterior**

**847.791 hectares**

# EXTRATO – RONDÔNIA

ÁREA PASSÍVEL DE CADASTRO <sup>1</sup>	ÁREA TOTAL CADASTRADA <sup>2</sup>	PERCENTUAL DE ÁREA CADASTRADA <sup>3</sup>
8.433.868 ha	11.901.722 ha	Acima de 100%

**Número de Imóveis Cadastrados<sup>2</sup>: 127.429**

<sup>1</sup>Área estimada com base no Censo Agropecuário 2006 (IBGE)

<sup>2</sup>Informações extraídas do Sistema de Cadastro Ambiental Rural (SICAR), em 31/12/2017, considerando o número de beneficiários dos Assentamentos da Reforma Agrária, bem como de famílias inscritas em Territórios de Povos e Comunidades Tradicionais; dados não incluem as áreas cadastradas em Unidades de Conservação da Natureza de Uso Sustentável, nas quais admite-se a permanência de populações tradicionais

<sup>3</sup>Percentual calculado com base na área passível de cadastro

**Incremento em relação ao mês anterior**

**89.127 hectares**

# EXTRATO – RORAIMA

ÁREA PASSÍVEL DE CADASTRO <sup>1</sup>	ÁREA TOTAL CADASTRADA <sup>2</sup>	PERCENTUAL DE ÁREA CADASTRADA <sup>3</sup>
1.717.532 ha	4.209.392 ha	Acima de 100%
<b>Número de Imóveis Cadastrados<sup>2</sup>: 20.357</b>		

<sup>1</sup>Área estimada com base no Censo Agropecuário 2006 (IBGE)

<sup>2</sup>Informações extraídas do Sistema de Cadastro Ambiental Rural (SICAR), em 31/12/2017, considerando o número de beneficiários dos Assentamentos da Reforma Agrária, bem como de famílias inscritas em Territórios de Povos e Comunidades Tradicionais; dados não incluem as áreas cadastradas em Unidades de Conservação da Natureza de Uso Sustentável, nas quais admite-se a permanência de populações tradicionais

<sup>3</sup>Percentual calculado com base na área passível de cadastro

**Incremento em relação ao mês anterior**

**99.601 hectares**

# EXTRATO – TOCANTINS

ÁREA PASSÍVEL DE CADASTRO <sup>1</sup>	ÁREA TOTAL CADASTRADA <sup>2</sup>	PERCENTUAL DE ÁREA CADASTRADA <sup>3</sup>
14.387.949 ha	15.356.375 ha	Acima de 100%
<b>Número de Imóveis Cadastrados<sup>2</sup>: 73.334</b>		

<sup>1</sup>Área estimada com base no Censo Agropecuário 2006 (IBGE)

<sup>2</sup>Informações extraídas do Sistema de Cadastro Ambiental Rural (SICAR), em 31/12/2017, considerando o número de beneficiários dos Assentamentos da Reforma Agrária, bem como de famílias inscritas em Territórios de Povos e Comunidades Tradicionais; dados não incluem as áreas cadastradas em Unidades de Conservação da Natureza de Uso Sustentável, nas quais admite-se a permanência de populações tradicionais

<sup>3</sup>Percentual calculado com base na área passível de cadastro

**Decréscimo em relação ao mês anterior**

**-84.947 hectares**

# Extrato Estados Região Nordeste

# EXTRATO – ALAGOAS

ÁREA PASSÍVEL DE CADASTRO <sup>1</sup>	ÁREA TOTAL CADASTRADA <sup>2</sup>	PERCENTUAL DE ÁREA CADASTRADA <sup>3</sup>
2.112.574 ha	1.222.996 ha	57,89%

**Número de Imóveis Cadastrados<sup>2</sup>: 64.770**

<sup>1</sup>Área estimada com base no Censo Agropecuário 2006 (IBGE)

<sup>2</sup>Informações extraídas do Sistema de Cadastro Ambiental Rural (SICAR), em 31/12/2017, considerando o número de beneficiários dos Assentamentos da Reforma Agrária, bem como de famílias inscritas em Territórios de Povos e Comunidades Tradicionais; dados não incluem as áreas cadastradas em Unidades de Conservação da Natureza de Uso Sustentável, nas quais admite-se a permanência de populações tradicionais

<sup>3</sup>Percentual calculado com base na área passível de cadastro

**Incremento em relação ao mês anterior**

**133.265 hectares**

# EXTRATO – BAHIA

ÁREA PASSÍVEL DE CADASTRO <sup>1</sup>	ÁREA TOTAL CADASTRADA <sup>2</sup>	PERCENTUAL DE ÁREA CADASTRADA <sup>3</sup>
29.581.747 ha	18.929.615 ha	63,99%

**Número de Imóveis Cadastrados<sup>2</sup>: 420.969**

<sup>1</sup>Área estimada com base no Censo Agropecuário 2006 (IBGE)

<sup>2</sup>Informações extraídas do Sistema de Cadastro Ambiental Rural (SICAR), em 31/12/2017, considerando o número de beneficiários dos Assentamentos da Reforma Agrária, bem como de famílias inscritas em Territórios de Povos e Comunidades Tradicionais; dados não incluem as áreas cadastradas em Unidades de Conservação da Natureza de Uso Sustentável, nas quais admite-se a permanência de populações tradicionais

<sup>3</sup>Percentual calculado com base na área passível de cadastro

**Incremento em relação ao mês anterior**

**1.235.512 hectares**



# EXTRATO – CEARÁ

ÁREA PASSÍVEL DE CADASTRO <sup>1</sup>	ÁREA TOTAL CADASTRADA <sup>2</sup>	PERCENTUAL DE ÁREA CADASTRADA <sup>3</sup>
7.948.067 ha	4.834.732 ha	60,83%

**Número de Imóveis Cadastrados<sup>2</sup>: 91.580**

<sup>1</sup>Área estimada com base no Censo Agropecuário 2006 (IBGE)

<sup>2</sup>Informações extraídas do Sistema de Cadastro Ambiental Rural (SICAR), em 31/12/2017, considerando o número de beneficiários dos Assentamentos da Reforma Agrária, bem como de famílias inscritas em Territórios de Povos e Comunidades Tradicionais; dados não incluem as áreas cadastradas em Unidades de Conservação da Natureza de Uso Sustentável, nas quais admite-se a permanência de populações tradicionais

<sup>3</sup>Percentual calculado com base na área passível de cadastro

**Decréscimo em relação ao mês anterior**  
**-85.071 hectares**

# EXTRATO – MARANHÃO

ÁREA PASSÍVEL DE CADASTRO <sup>1</sup>	ÁREA TOTAL CADASTRADA <sup>2</sup>	PERCENTUAL DE ÁREA CADASTRADA <sup>3</sup>
13.033.568 ha	18.342.691 ha	Acima de 100%

**Número de Imóveis Cadastrados<sup>2</sup>: 166.086**

<sup>1</sup>Área estimada com base no Censo Agropecuário 2006 (IBGE)

<sup>2</sup>Informações extraídas do Sistema de Cadastro Ambiental Rural (SICAR), em 31/12/2017, considerando o número de beneficiários dos Assentamentos da Reforma Agrária, bem como de famílias inscritas em Territórios de Povos e Comunidades Tradicionais; dados não incluem as áreas cadastradas em Unidades de Conservação da Natureza de Uso Sustentável, nas quais admite-se a permanência de populações tradicionais

<sup>3</sup>Percentual calculado com base na área passível de cadastro

**Incremento em relação ao mês anterior**

**788.536 hectares**

# EXTRATO – PARAÍBA

ÁREA PASSÍVEL DE CADASTRO <sup>1</sup>	ÁREA TOTAL CADASTRADA <sup>2</sup>	PERCENTUAL DE ÁREA CADASTRADA <sup>3</sup>
3.787.162 ha	2.694.245 ha	71,14%

**Número de Imóveis Cadastrados<sup>2</sup>: 103.413**

<sup>1</sup>Área estimada com base no Censo Agropecuário 2006 (IBGE)

<sup>2</sup>Informações extraídas do Sistema de Cadastro Ambiental Rural (SICAR), em 31/12/2017, considerando o número de beneficiários dos Assentamentos da Reforma Agrária, bem como de famílias inscritas em Territórios de Povos e Comunidades Tradicionais; dados não incluem as áreas cadastradas em Unidades de Conservação da Natureza de Uso Sustentável, nas quais admite-se a permanência de populações tradicionais

<sup>3</sup>Percentual calculado com base na área passível de cadastro

**Incremento em relação ao mês anterior**

**184.679 hectares**

# EXTRATO – PERNAMBUCO

ÁREA PASSÍVEL DE CADASTRO <sup>1</sup>	ÁREA TOTAL CADASTRADA <sup>2</sup>	PERCENTUAL DE ÁREA CADASTRADA <sup>3</sup>
5.434.076 ha	4.943.351 ha	90,97%

**Número de Imóveis Cadastrados<sup>2</sup>: 242.107**

<sup>1</sup>Área estimada com base no Censo Agropecuário 2006 (IBGE)

<sup>2</sup>Informações extraídas do Sistema de Cadastro Ambiental Rural (SICAR), em 31/12/2017, considerando o número de beneficiários dos Assentamentos da Reforma Agrária, bem como de famílias inscritas em Territórios de Povos e Comunidades Tradicionais; dados não incluem as áreas cadastradas em Unidades de Conservação da Natureza de Uso Sustentável, nas quais admite-se a permanência de populações tradicionais

<sup>3</sup>Percentual calculado com base na área passível de cadastro

**Incremento em relação ao mês anterior**

**353.695 hectares**

# EXTRATO – PIAUÍ

ÁREA PASSÍVEL DE CADASTRO <sup>1</sup>	ÁREA TOTAL CADASTRADA <sup>2</sup>	PERCENTUAL DE ÁREA CADASTRADA <sup>3</sup>
9.506.597 ha	11.448.626 ha	Acima de 100%

**Número de Imóveis Cadastrados<sup>2</sup>: 137.450**

<sup>1</sup>Área estimada com base no Censo Agropecuário 2006 (IBGE)

<sup>2</sup>Informações extraídas do Sistema de Cadastro Ambiental Rural (SICAR), em 31/12/2017, considerando o número de beneficiários dos Assentamentos da Reforma Agrária, bem como de famílias inscritas em Territórios de Povos e Comunidades Tradicionais; dados não incluem as áreas cadastradas em Unidades de Conservação da Natureza de Uso Sustentável, nas quais admite-se a permanência de populações tradicionais

<sup>3</sup>Percentual calculado com base na área passível de cadastro

**Incremento em relação ao mês anterior**

**994.571 hectares**

# EXTRATO – RIO GRANDE DO NORTE

ÁREA PASSÍVEL DE CADASTRO <sup>1</sup>	ÁREA TOTAL CADASTRADA <sup>2</sup>	PERCENTUAL DE ÁREA CADASTRADA <sup>3</sup>
3.187.928 ha	2.715.981 ha	85,20%

**Número de Imóveis Cadastrados<sup>2</sup>: 68.500**

<sup>1</sup>Área estimada com base no Censo Agropecuário 2006 (IBGE)

<sup>2</sup>Informações extraídas do Sistema de Cadastro Ambiental Rural (SICAR), em 31/12/2017, considerando o número de beneficiários dos Assentamentos da Reforma Agrária, bem como de famílias inscritas em Territórios de Povos e Comunidades Tradicionais; dados não incluem as áreas cadastradas em Unidades de Conservação da Natureza de Uso Sustentável, nas quais admite-se a permanência de populações tradicionais

<sup>3</sup>Percentual calculado com base na área passível de cadastro

**Incremento em relação ao mês anterior**

**149.306 hectares**

# EXTRATO – SERGIPE

ÁREA PASSÍVEL DE CADASTRO <sup>1</sup>	ÁREA TOTAL CADASTRADA <sup>2</sup>	PERCENTUAL DE ÁREA CADASTRADA <sup>3</sup>
1.482.437 ha	1.206.322 ha	81,37%

**Número de Imóveis Cadastrados<sup>2</sup>: 49.032**

<sup>1</sup>Área estimada com base no Censo Agropecuário 2006 (IBGE)

<sup>2</sup>Informações extraídas do Sistema de Cadastro Ambiental Rural (SICAR), em 31/12/2017, considerando o número de beneficiários dos Assentamentos da Reforma Agrária, bem como de famílias inscritas em Territórios de Povos e Comunidades Tradicionais; dados não incluem as áreas cadastradas em Unidades de Conservação da Natureza de Uso Sustentável, nas quais admite-se a permanência de populações tradicionais

<sup>3</sup>Percentual calculado com base na área passível de cadastro

**Incremento em relação ao mês anterior**

**38.307 hectares**

# Extrato Estados

# Região Centro-Oeste



# EXTRATO – DISTRITO FEDERAL

ÁREA PASSÍVEL DE CADASTRO <sup>1</sup>	ÁREA TOTAL CADASTRADA <sup>2</sup>	PERCENTUAL DE ÁREA CADASTRADA <sup>3</sup>
478.514 ha	642.426 ha	Acima de 100%

**Número de Imóveis Cadastrados<sup>2</sup>: 12.021**

<sup>1</sup>Dado atualizado pelo DF em Abril de 2015

<sup>2</sup>Informações extraídas do Sistema de Cadastro Ambiental Rural (SICAR), em 31/12/2017, considerando o número de beneficiários dos Assentamentos da Reforma Agrária, bem como de famílias inscritas em Territórios de Povos e Comunidades Tradicionais; dados não incluem as áreas cadastradas em Unidades de Conservação da Natureza de Uso Sustentável, nas quais admite-se a permanência de populações tradicionais

<sup>3</sup>Percentual calculado com base na área passível de cadastro

**Incremento em relação ao mês anterior**

**46.922 hectares**

# EXTRATO – GOIÁS

ÁREA PASSÍVEL DE CADASTRO <sup>1</sup>	ÁREA TOTAL CADASTRADA <sup>2</sup>	PERCENTUAL DE ÁREA CADASTRADA <sup>3</sup>
26.136.081 ha	26.717.567 ha	Acima de 100%

**Número de Imóveis Cadastrados<sup>2</sup>: 150.945**

<sup>1</sup>Área estimada com base no Censo Agropecuário 2006 (IBGE)

<sup>2</sup>Informações extraídas do Sistema de Cadastro Ambiental Rural (SICAR), em 31/12/2017, considerando o número de beneficiários dos Assentamentos da Reforma Agrária, bem como de famílias inscritas em Territórios de Povos e Comunidades Tradicionais; dados não incluem as áreas cadastradas em Unidades de Conservação da Natureza de Uso Sustentável, nas quais admite-se a permanência de populações tradicionais

<sup>3</sup>Percentual calculado com base na área passível de cadastro

**Incremento em relação ao mês anterior**

**1.509.513 hectares**

# EXTRATO – MATO GROSSO DO SUL

ÁREA PASSÍVEL DE CADASTRO <sup>1</sup>	ÁREA TOTAL CADASTRADA <sup>2</sup>	PERCENTUAL DE ÁREA CADASTRADA <sup>3</sup>
30.274.975 ha	28.967.824 ha	95,68%

**Número de Imóveis Cadastrados<sup>2</sup>: 53.292**

<sup>1</sup>Área estimada com base no Censo Agropecuário 2006 (IBGE)

<sup>2</sup>Dados atualizados pelo estado em 30/11/2017 (aguardando envio pelo estado das informações registradas até 31/12/2017, para atualização do Boletim)

<sup>3</sup>Percentual calculado com base na área passível de cadastro

# EXTRATO – MATO GROSSO

ÁREA PASSÍVEL DE CADASTRO <sup>1</sup>	ÁREA TOTAL CADASTRADA <sup>2</sup>	PERCENTUAL DE ÁREA CADASTRADA <sup>3</sup>
73.000.000 ha	68.990.299 ha	94,51%
<b>Número de Imóveis Cadastrados<sup>2</sup>: 180.504</b>		

<sup>1</sup>Dado atualizado pelo estado em Abril de 2015

<sup>2</sup>Informações extraídas do Sistema de Cadastro Ambiental Rural (SICAR), em 31/12/2017, considerando o número de beneficiários dos Assentamentos da Reforma Agrária, bem como de famílias inscritas em Territórios de Povos e Comunidades Tradicionais; dados não incluem as áreas cadastradas em Unidades de Conservação da Natureza de Uso Sustentável, nas quais admite-se a permanência de populações tradicionais

<sup>3</sup>Percentual calculado com base na área passível de cadastro

**Incremento em relação ao mês anterior**  
**5.906 hectares**

# Extrato Estados Região Sudeste

# EXTRATO – ESPÍRITO SANTO

ÁREA PASSÍVEL DE CADASTRO <sup>1</sup>	ÁREA TOTAL CADASTRADA <sup>2</sup>	PERCENTUAL DE ÁREA CADASTRADA <sup>3</sup>
4.277.470 ha	2.073.801 ha	<b>48,48%</b>
<b>Número de Imóveis Cadastrados<sup>2</sup>: 53.609</b>		

<sup>1</sup>Dado atualizado pelo estado em Janeiro de 2016

<sup>2</sup>Informações extraídas do Sistema de Cadastro Ambiental Rural (SICAR), em 31/12/2017, considerando o número de beneficiários dos Assentamentos da Reforma Agrária, bem como de famílias inscritas em Territórios de Povos e Comunidades Tradicionais; dados não incluem as áreas cadastradas em Unidades de Conservação da Natureza de Uso Sustentável, nas quais admite-se a permanência de populações tradicionais

<sup>3</sup>Percentual calculado com base na área passível de cadastro

**Incremento em relação ao mês anterior**

**247.452 hectares**

# EXTRATO – MINAS GERAIS

ÁREA PASSÍVEL DE CADASTRO <sup>1</sup>	ÁREA TOTAL CADASTRADA <sup>2</sup>	PERCENTUAL DE ÁREA CADASTRADA <sup>3</sup>
33.083.503 ha	40.884.593 ha	Acima de 100%

**Número de Imóveis Cadastrados<sup>2</sup>: 675.345**

<sup>1</sup>Área estimada com base no Censo Agropecuário 2006 (IBGE)

<sup>2</sup>Informações extraídas do Sistema de Cadastro Ambiental Rural (SICAR), em 31/12/2017, considerando o número de beneficiários dos Assentamentos da Reforma Agrária, bem como de famílias inscritas em Territórios de Povos e Comunidades Tradicionais; dados não incluem as áreas cadastradas em Unidades de Conservação da Natureza de Uso Sustentável, nas quais admite-se a permanência de populações tradicionais

<sup>3</sup>Percentual calculado com base na área passível de cadastro

**Incremento em relação ao mês anterior**

**734.468 hectares**

# EXTRATO – SÃO PAULO

ÁREA PASSÍVEL DE CADASTRO <sup>1</sup>	ÁREA TOTAL CADASTRADA <sup>2</sup>	PERCENTUAL DE ÁREA CADASTRADA <sup>3</sup>
16.954.564 ha	19.222.798 ha	Acima de 100%
<b>Número de Imóveis Cadastrados<sup>2</sup>: 327.722</b>		
<sup>1</sup> Área estimada com base no Censo Agropecuário 2006 (IBGE)		
<sup>2</sup> Dados atualizados pelo estado em 31/12/2017		
<sup>3</sup> Percentual calculado com base na área passível de cadastro		

**Incremento em relação ao mês anterior**

**1.032.372 hectares**



# EXTRATO – RIO DE JANEIRO

ÁREA PASSÍVEL DE CADASTRO <sup>1</sup>	ÁREA TOTAL CADASTRADA <sup>2</sup>	PERCENTUAL DE ÁREA CADASTRADA <sup>3</sup>
2.059.459 ha	2.119.434 ha	Acima de 100%

**Número de Imóveis Cadastrados<sup>2</sup>: 45.116**

<sup>1</sup>Área estimada com base no Censo Agropecuário 2006 (IBGE)

<sup>2</sup>Informações extraídas do Sistema de Cadastro Ambiental Rural (SICAR), em 31/12/2017, considerando o número de beneficiários dos Assentamentos da Reforma Agrária, bem como de famílias inscritas em Territórios de Povos e Comunidades Tradicionais; dados não incluem as áreas cadastradas em Unidades de Conservação da Natureza de Uso Sustentável, nas quais admite-se a permanência de populações tradicionais

<sup>3</sup>Percentual calculado com base na área passível de cadastro

**Decréscimo em relação ao mês anterior**  
**-345.185 hectares**

# Extrato Estados

# Região Sul

# EXTRATO – PARANÁ

ÁREA PASSÍVEL DE CADASTRO <sup>1</sup>	ÁREA TOTAL CADASTRADA <sup>2</sup>	PERCENTUAL DE ÁREA CADASTRADA <sup>3</sup>
15.391.782 ha	16.023.223 ha	Acima de 100%

**Número de Imóveis Cadastrados<sup>2</sup>: 416.152**

<sup>1</sup>Área estimada com base no Censo Agropecuário 2006 (IBGE)

<sup>2</sup>Informações extraídas do Sistema de Cadastro Ambiental Rural (SICAR), em 31/12/2017, considerando o número de beneficiários dos Assentamentos da Reforma Agrária, bem como de famílias inscritas em Territórios de Povos e Comunidades Tradicionais; dados não incluem as áreas cadastradas em Unidades de Conservação da Natureza de Uso Sustentável, nas quais admite-se a permanência de populações tradicionais

<sup>3</sup>Percentual calculado com base na área passível de cadastro

**Incremento em relação ao mês anterior**

**577.100 hectares**

# EXTRATO – RIO GRANDE DO SUL

ÁREA PASSÍVEL DE CADASTRO <sup>1</sup>	ÁREA TOTAL CADASTRADA <sup>2</sup>	PERCENTUAL DE ÁREA CADASTRADA <sup>3</sup>
20.326.355 ha	19.655.731 ha	96,70%

**Número de Imóveis Cadastrados<sup>2</sup>: 521.121**

<sup>1</sup>Área estimada com base no Censo Agropecuário 2006 (IBGE)

<sup>2</sup>Informações extraídas do Sistema de Cadastro Ambiental Rural (SICAR), em 31/12/2017, considerando o número de beneficiários dos Assentamentos da Reforma Agrária, bem como de famílias inscritas em Territórios de Povos e Comunidades Tradicionais; dados não incluem as áreas cadastradas em Unidades de Conservação da Natureza de Uso Sustentável, nas quais admite-se a permanência de populações tradicionais

<sup>3</sup>Percentual calculado com base na área passível de cadastro

**Incremento em relação ao mês anterior**

**1.239.688 hectares**

# EXTRATO – SANTA CATARINA

ÁREA PASSÍVEL DE CADASTRO <sup>1</sup>	ÁREA TOTAL CADASTRADA <sup>2</sup>	PERCENTUAL DE ÁREA CADASTRADA <sup>3</sup>
6.062.490 ha	7.108.436 ha	Acima de 100%

**Número de Imóveis Cadastrados<sup>2</sup>: 313.622**

<sup>1</sup>Área estimada com base no Censo Agropecuário 2006 (IBGE)

<sup>2</sup>Informações extraídas do Sistema de Cadastro Ambiental Rural (SICAR), em 31/12/2017, considerando o número de beneficiários dos Assentamentos da Reforma Agrária, bem como de famílias inscritas em Territórios de Povos e Comunidades Tradicionais; dados não incluem as áreas cadastradas em Unidades de Conservação da Natureza de Uso Sustentável, nas quais admite-se a permanência de populações tradicionais

<sup>3</sup>Percentual calculado com base na área passível de cadastro

**Incremento em relação ao mês anterior**

**153.724 hectares**

# FONTE DOS DADOS – POR ESTADO

Estado		Integração SiCAR			Fonte: Área Cadastrável	
		SiCAR	Sistema Próprio – Integrado	Sistema Próprio – Em Integração	Censo Agropecuário IBGE - 2006	Dados Próprios
Norte	Acre	X			X	
	Amapá	X				X
	Amazonas	X				X
	Pará	X				X
	Rondônia	X			X	
	Roraima	X			X	
	Tocantins		X		X	
Nordeste	Alagoas	X			X	
	Bahia		X		X	
	Ceará	X			X	
	Maranhão	X			X	
	Paraíba	X			X	
	Pernambuco	X			X	
	Piauí	X			X	
	Rio Grande do Norte	X			X	
	Sergipe	X			X	
Centro-Oeste	Distrito Federal	X				X
	Goiás	X			X	
	Mato Grosso do Sul			X	X	
	Mato Grosso			X		X
Sudeste	Espírito Santo		X			X
	Minas Gerais	X			X	
	Rio de Janeiro	X			X	
	São Paulo		X		X	
Sul	Paraná	X			X	
	Rio Grand do Sul	X			X	
	Santa Catarina	X			X	