



CAR

CADASTRO AMBIENTAL RURAL

Boletim Informativo
Dados até 31 de julho de 2017



MINISTÉRIO DO
MEIO AMBIENTE



EXTRATO GERAL

BRASIL

EXTRATO – BRASIL

ÁREA PASSÍVEL DE CADASTRO ¹	ÁREA TOTAL CADASTRADA ²	PERCENTUAL DE ÁREA CADASTRADA ³
397.836.864 ha	411.001.629 ha	Acima de 100%

Número de Imóveis Cadastrados²: 4.275.970

¹A área passível de cadastro é estimada com base no Censo Agropecuário 2006, do Instituto Brasileiro de Geografia e Estatística - IBGE, e nas atualizações do Distrito Federal e dos estados Amapá, Amazonas, Espírito Santo, Pará e Mato Grosso

²As informações correspondem à soma dos dados: do Sistema de Cadastro Ambiental Rural (SICAR); dos sistemas estaduais do Espírito Santo, Mato Grosso do Sul e São Paulo; e o número de beneficiários dos Assentamentos da Reforma Agrária

³Percentual calculado com base na área passível de cadastro

**Incremento em relação ao
mês anterior⁴
2.410.521 hectares**

Incremento mensal em área
de imóveis:

0,58%

**Decréscimo em relação ao
mês anterior⁵
-4.336.254 hectares**

Decréscimo mensal em área
de imóveis:

-1,05%

⁴Incremento em área referente aos estados de AC, AL, AM, AP, BA, CE, DF, ES, GO, MG, MS, PA, PB, PE, PI, PR, RN, RO, RR, RS, SC, SE, SP e TO

⁵Decréscimo em área referente aos estados do MA e RJ, derivado de retificações dos cadastros pelos detentores de imóveis rurais e/ou cancelamentos feitos pelo órgão estadual competente

EXTRATO GERAL – BRASIL

	Região	Área Passível de Cadastro ¹ em hectares	Área Cadastrada em hectares	Imóveis Cadastrados	Percentual de Área Cadastrada ²
Geral Brasil	Norte	93.717.515	130.359.511	615.173	Acima de 100%
	Nordeste	76.074.156	57.539.169	1.054.906	75,64%
	Centro-Oeste	129.889.570	122.266.320	379.546	94,13%
	Sudeste	56.374.996	60.977.004	1.043.128	Acima de 100%
	Sul	41.780.627	39.859.625	1.183.217	95,40%
Subtotal³		397.836.864	411.001.629	4.275.970	Acima de 100%
Unidades de Conservação			24.584.428	17.051	
Total⁴		422.421.292	435.586.057	4.293.021	Acima de 100%

¹Área estimada com base no Censo Agropecuário 2006 (IBGE) e nas atualizações do Distrito Federal e dos estados Amapá, Amazonas, Espírito Santo, Pará e Mato Grosso

²Percentual calculado com base na área passível de cadastro

³As informações correspondem à soma dos dados: do Sistema de Cadastro Ambiental Rural - SICAR (em 31/07/2017); dos sistemas estaduais do Espírito Santo (31/07/2017), Mato Grosso do Sul (em 31/07/2017) e São Paulo (em 30/07/2017); considera o número de beneficiários dos Assentamentos da Reforma Agrária

⁴As informações incluem os dados cadastrados no SICAR referentes às Unidades de Conservação da Natureza de Uso Sustentável nas quais admite-se a permanência de populações tradicionais

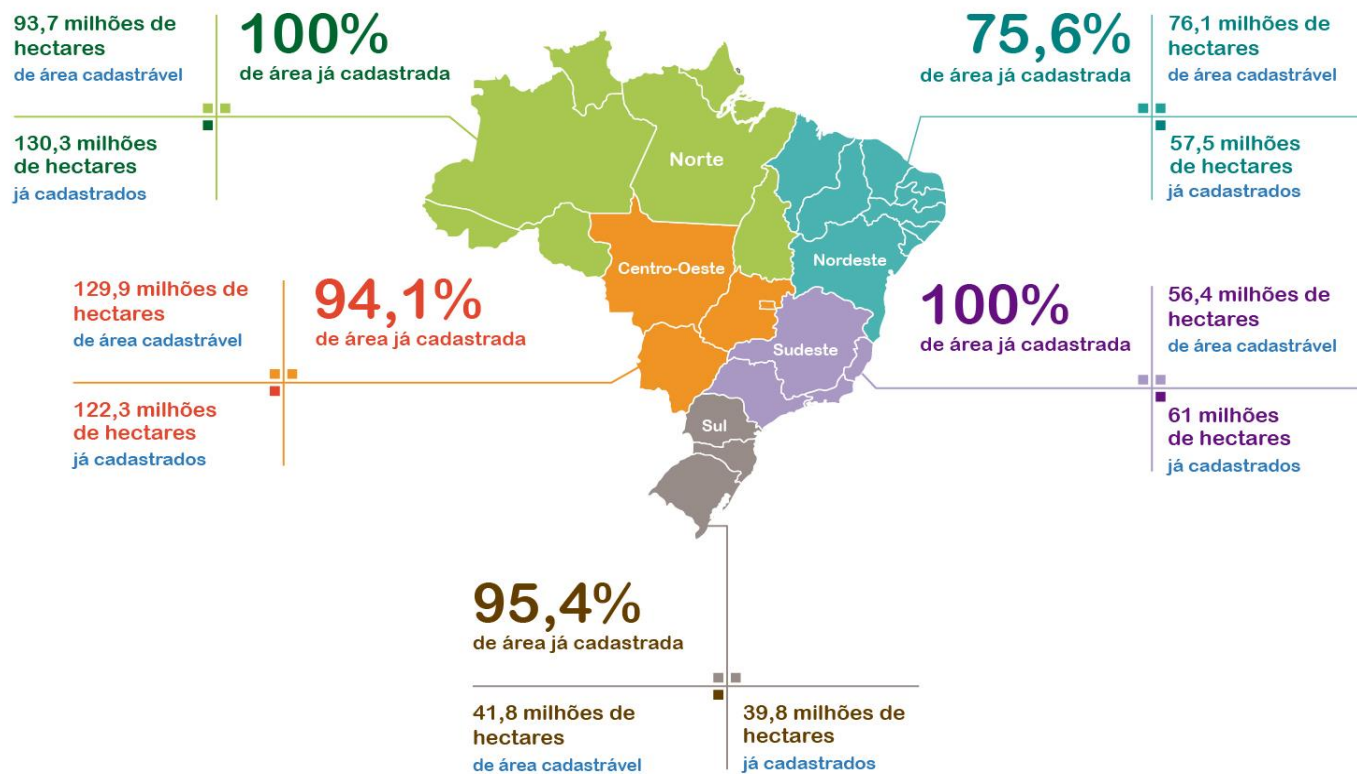

Extrato Estados

Região Norte

EXTRATO – ACRE

ÁREA PASSÍVEL DE CADASTRO ¹	ÁREA TOTAL CADASTRADA ²	PERCENTUAL DE ÁREA CADASTRADA ³
3.528.543 ha	10.970.175 ha	Acima de 100%

Número de Imóveis Cadastrados²: 48.379

¹Área estimada com base no Censo Agropecuário 2006 (IBGE)

²Informações extraídas do Sistema de Cadastro Ambiental Rural (SICAR), em 31/07/2017, considerando o número de beneficiários dos Assentamentos da Reforma Agrária; dados não incluem as áreas cadastradas em Unidades de Conservação da Natureza de Uso Sustentável, nas quais admite-se a permanência de populações tradicionais

³Percentual calculado com base na área passível de cadastro

Incremento em relação ao mês anterior

28.631 hectares

EXTRATO – AMAPÁ

ÁREA PASSÍVEL DE CADASTRO ¹	ÁREA TOTAL CADASTRADA ²	PERCENTUAL DE ÁREA CADASTRADA ³
2.079.381 ha	2.914.798 ha	Acima de 100%

Número de Imóveis Cadastrados²: 12.437

¹Dado atualizado pelo estado em Abril de 2015

²Informações extraídas do Sistema de Cadastro Ambiental Rural (SICAR), em 31/07/2017, considerando o número de beneficiários dos Assentamentos da Reforma Agrária; dados não incluem as áreas cadastradas em Unidades de Conservação da Natureza de Uso Sustentável, nas quais admite-se a permanência de populações tradicionais

³Percentual calculado com base na área passível de cadastro

Incremento em relação ao mês anterior
29.257 hectares

EXTRATO – AMAZONAS

ÁREA PASSÍVEL DE CADASTRO ¹	ÁREA TOTAL CADASTRADA ²	PERCENTUAL DE ÁREA CADASTRADA ³
6.733.964 ha	25.913.621 ha	Acima de 100%
Número de Imóveis Cadastrados²: 58.825		

¹Dado atualizado pelo estado em Abril de 2015

²Informações extraídas do Sistema de Cadastro Ambiental Rural (SICAR), em 31/07/2017, considerando o número de beneficiários dos Assentamentos da Reforma Agrária; dados não incluem as áreas cadastradas em Unidades de Conservação da Natureza de Uso Sustentável, nas quais admite-se a permanência de populações tradicionais

³Percentual calculado com base na área passível de cadastro

Incremento em relação ao mês anterior
387.223 hectares

EXTRATO – PARÁ

ÁREA PASSÍVEL DE CADASTRO ¹	ÁREA TOTAL CADASTRADA ²	PERCENTUAL DE ÁREA CADASTRADA ³
56.836.278 ha	58.171.594 ha	Acima de 100%

Número de Imóveis Cadastrados²: 288.278

¹Dado atualizado pelo estado em Abril de 2015

²Informações extraídas do Sistema de Cadastro Ambiental Rural (SICAR), em 31/07/2017, considerando o número de beneficiários dos Assentamentos da Reforma Agrária; dados não incluem as áreas cadastradas em Unidades de Conservação da Natureza de Uso Sustentável, nas quais admite-se a permanência de populações tradicionais

³Percentual calculado com base na área passível de cadastro

Incremento em relação ao mês anterior

110.585 hectares

EXTRATO – RONDÔNIA

ÁREA PASSÍVEL DE CADASTRO ¹	ÁREA TOTAL CADASTRADA ²	PERCENTUAL DE ÁREA CADASTRADA ³
8.433.868 ha	13.653.403 ha	Acima de 100%

Número de Imóveis Cadastrados²: 122.519

¹Área estimada com base no Censo Agropecuário 2006 (IBGE)

²Informações extraídas do Sistema de Cadastro Ambiental Rural (SICAR), em 31/07/2017, considerando o número de beneficiários dos Assentamentos da Reforma Agrária; dados não incluem as áreas cadastradas em Unidades de Conservação da Natureza de Uso Sustentável, nas quais admite-se a permanência de populações tradicionais

³Percentual calculado com base na área passível de cadastro

Incremento em relação ao mês anterior

91.555 hectares

EXTRATO – RORAIMA

ÁREA PASSÍVEL DE CADASTRO ¹	ÁREA TOTAL CADASTRADA ²	PERCENTUAL DE ÁREA CADASTRADA ³
1.717.532 ha	3.957.121 ha	Acima de 100%
Número de Imóveis Cadastrados²: 19.699		

¹Área estimada com base no Censo Agropecuário 2006 (IBGE)

²Informações extraídas do Sistema de Cadastro Ambiental Rural (SICAR), em 31/07/2017, considerando o número de beneficiários dos Assentamentos da Reforma Agrária; dados não incluem as áreas cadastradas em Unidades de Conservação da Natureza de Uso Sustentável, nas quais admite-se a permanência de populações tradicionais

³Percentual calculado com base na área passível de cadastro

Incremento em relação ao mês anterior

28.124 hectares

EXTRATO – TOCANTINS

ÁREA PASSÍVEL DE CADASTRO ¹	ÁREA TOTAL CADASTRADA ²	PERCENTUAL DE ÁREA CADASTRADA ³
14.387.949 ha	14.778.799 ha	Acima de 100%
Número de Imóveis Cadastrados²: 65.036		

¹Área estimada com base no Censo Agropecuário 2006 (IBGE)

²Informações extraídas do Sistema de Cadastro Ambiental Rural (SICAR), em 31/07/2017, considerando o número de beneficiários dos Assentamentos da Reforma Agrária; dados não incluem as áreas cadastradas em Unidades de Conservação da Natureza de Uso Sustentável, nas quais admite-se a permanência de populações tradicionais

³Percentual calculado com base na área passível de cadastro

Incremento em relação ao mês anterior

30.979 hectares

Extrato Estados Região Nordeste

EXTRATO – ALAGOAS

ÁREA PASSÍVEL DE CADASTRO ¹	ÁREA TOTAL CADASTRADA ²	PERCENTUAL DE ÁREA CADASTRADA ³
2.112.574 ha	1.027.487 ha	48,64%

Número de Imóveis Cadastrados²: 56.364

¹Área estimada com base no Censo Agropecuário 2006 (IBGE)

²Informações extraídas do Sistema de Cadastro Ambiental Rural (SICAR), em 31/07/2017, considerando o número de beneficiários dos Assentamentos da Reforma Agrária; dados não incluem as áreas cadastradas em Unidades de Conservação da Natureza de Uso Sustentável, nas quais admite-se a permanência de populações tradicionais

³Percentual calculado com base na área passível de cadastro

Incremento em relação ao mês anterior

6.420 hectares

EXTRATO – BAHIA

ÁREA PASSÍVEL DE CADASTRO ¹	ÁREA TOTAL CADASTRADA ²	PERCENTUAL DE ÁREA CADASTRADA ³
29.581.747 ha	15.334.115 ha	51,84%

Número de Imóveis Cadastrados²: 257.585

¹Área estimada com base no Censo Agropecuário 2006 (IBGE)

²Informações extraídas do Sistema de Cadastro Ambiental Rural (SICAR), em 31/07/2017, considerando o número de beneficiários dos Assentamentos da Reforma Agrária; dados não incluem as áreas cadastradas em Unidades de Conservação da Natureza de Uso Sustentável, nas quais admite-se a permanência de populações tradicionais

³Percentual calculado com base na área passível de cadastro

Incremento em relação ao mês anterior

462.201 hectares

EXTRATO – CEARÁ

ÁREA PASSÍVEL DE CADASTRO ¹	ÁREA TOTAL CADASTRADA ²	PERCENTUAL DE ÁREA CADASTRADA ³
7.948.067 ha	4.535.315 ha	57,06%

Número de Imóveis Cadastrados²: 77.698

¹Área estimada com base no Censo Agropecuário 2006 (IBGE)

²Informações extraídas do Sistema de Cadastro Ambiental Rural (SICAR), em 31/07/2017, considerando o número de beneficiários dos Assentamentos da Reforma Agrária; dados não incluem as áreas cadastradas em Unidades de Conservação da Natureza de Uso Sustentável, nas quais admite-se a permanência de populações tradicionais

³Percentual calculado com base na área passível de cadastro

Incremento em relação ao mês anterior
79.229 hectares

EXTRATO – MARANHÃO

ÁREA PASSÍVEL DE CADASTRO ¹	ÁREA TOTAL CADASTRADA ²	PERCENTUAL DE ÁREA CADASTRADA ³
13.033.568 ha	16.862.315 ha	Acima de 100%

Número de Imóveis Cadastrados²: 146.092

¹Área estimada com base no Censo Agropecuário 2006 (IBGE)

²Informações extraídas do Sistema de Cadastro Ambiental Rural (SICAR), em 31/07/2017, considerando o número de beneficiários dos Assentamentos da Reforma Agrária; dados não incluem as áreas cadastradas em Unidades de Conservação da Natureza de Uso Sustentável, nas quais admite-se a permanência de populações tradicionais

³Percentual calculado com base na área passível de cadastro

Decréscimo em relação ao mês anterior

-4.281.083 hectares

EXTRATO – PARAÍBA

ÁREA PASSÍVEL DE CADASTRO ¹	ÁREA TOTAL CADASTRADA ²	PERCENTUAL DE ÁREA CADASTRADA ³
3.787.162 ha	2.311.617 ha	61,04%

Número de Imóveis Cadastrados²: 87.026

¹Área estimada com base no Censo Agropecuário 2006 (IBGE)

²Informações extraídas do Sistema de Cadastro Ambiental Rural (SICAR), em 31/07/2017, considerando o número de beneficiários dos Assentamentos da Reforma Agrária; dados não incluem as áreas cadastradas em Unidades de Conservação da Natureza de Uso Sustentável, nas quais admite-se a permanência de populações tradicionais

³Percentual calculado com base na área passível de cadastro

Incremento em relação ao mês anterior

34.063 hectares

EXTRATO – PERNAMBUCO

ÁREA PASSÍVEL DE CADASTRO ¹	ÁREA TOTAL CADASTRADA ²	PERCENTUAL DE ÁREA CADASTRADA ³
5.434.076 ha	4.290.393 ha	78,95%

Número de Imóveis Cadastrados²: 205.676

¹Área estimada com base no Censo Agropecuário 2006 (IBGE)

²Informações extraídas do Sistema de Cadastro Ambiental Rural (SICAR), em 31/07/2017, considerando o número de beneficiários dos Assentamentos da Reforma Agrária; dados não incluem as áreas cadastradas em Unidades de Conservação da Natureza de Uso Sustentável, nas quais admite-se a permanência de populações tradicionais

³Percentual calculado com base na área passível de cadastro

Incremento em relação ao mês anterior

30.163 hectares

EXTRATO – PIAUÍ

ÁREA PASSÍVEL DE CADASTRO ¹	ÁREA TOTAL CADASTRADA ²	PERCENTUAL DE ÁREA CADASTRADA ³
9.506.597 ha	9.593.279 ha	Acima de 100%

Número de Imóveis Cadastrados²: 117.767

¹Área estimada com base no Censo Agropecuário 2006 (IBGE)

²Informações extraídas do Sistema de Cadastro Ambiental Rural (SICAR), em 31/07/2017, considerando o número de beneficiários dos Assentamentos da Reforma Agrária; dados não incluem as áreas cadastradas em Unidades de Conservação da Natureza de Uso Sustentável, nas quais admite-se a permanência de populações tradicionais

³Percentual calculado com base na área passível de cadastro

Incremento em relação ao mês anterior

121.276 hectares

EXTRATO – RIO GRANDE DO NORTE

ÁREA PASSÍVEL DE CADASTRO ¹	ÁREA TOTAL CADASTRADA ²	PERCENTUAL DE ÁREA CADASTRADA ³
3.187.928 ha	2.463.071 ha	77,26%

Número de Imóveis Cadastrados²: 62.833

¹Área estimada com base no Censo Agropecuário 2006 (IBGE)

²Informações extraídas do Sistema de Cadastro Ambiental Rural (SICAR), em 31/07/2017, considerando o número de beneficiários dos Assentamentos da Reforma Agrária; dados não incluem as áreas cadastradas em Unidades de Conservação da Natureza de Uso Sustentável, nas quais admite-se a permanência de populações tradicionais

³Percentual calculado com base na área passível de cadastro

Incremento em relação ao mês anterior

15.779 hectares

EXTRATO – SERGIPE

ÁREA PASSÍVEL DE CADASTRO ¹	ÁREA TOTAL CADASTRADA ²	PERCENTUAL DE ÁREA CADASTRADA ³
1.482.437 ha	1.121.576 ha	75,66%

Número de Imóveis Cadastrados²: 43.865

¹Área estimada com base no Censo Agropecuário 2006 (IBGE)

²Informações extraídas do Sistema de Cadastro Ambiental Rural (SICAR), em 31/07/2017, considerando o número de beneficiários dos Assentamentos da Reforma Agrária; dados não incluem as áreas cadastradas em Unidades de Conservação da Natureza de Uso Sustentável, nas quais admite-se a permanência de populações tradicionais

³Percentual calculado com base na área passível de cadastro

Incremento em relação ao mês anterior

14.515 hectares

Extrato Estados

Região Centro-Oeste

EXTRATO – DISTRITO FEDERAL

ÁREA PASSÍVEL DE CADASTRO ¹	ÁREA TOTAL CADASTRADA ²	PERCENTUAL DE ÁREA CADASTRADA ³
478.514 ha	568.746 ha	Acima de 100%

Número de Imóveis Cadastrados²: 10.694

¹Dado atualizado pelo DF em Abril de 2015

²Informações extraídas do Sistema de Cadastro Ambiental Rural (SICAR), em 31/07/2017, considerando o número de beneficiários dos Assentamentos da Reforma Agrária; dados não incluem as áreas cadastradas em Unidades de Conservação da Natureza de Uso Sustentável, nas quais admite-se a permanência de populações tradicionais

³Percentual calculado com base na área passível de cadastro

Incremento em relação ao mês anterior

148.817 hectares

EXTRATO – GOIÁS

ÁREA PASSÍVEL DE CADASTRO ¹	ÁREA TOTAL CADASTRADA ²	PERCENTUAL DE ÁREA CADASTRADA ³
26.136.081 ha	24.492.323 ha	93,71%

Número de Imóveis Cadastrados²: 140.678

¹Área estimada com base no Censo Agropecuário 2006 (IBGE)

²Informações extraídas do Sistema de Cadastro Ambiental Rural (SICAR), em 31/07/2017, considerando o número de beneficiários dos Assentamentos da Reforma Agrária; dados não incluem as áreas cadastradas em Unidades de Conservação da Natureza de Uso Sustentável, nas quais admite-se a permanência de populações tradicionais

³Percentual calculado com base na área passível de cadastro

Incremento em relação ao mês anterior

168.851 hectares

EXTRATO – MATO GROSSO DO SUL

ÁREA PASSÍVEL DE CADASTRO ¹	ÁREA TOTAL CADASTRADA ²	PERCENTUAL DE ÁREA CADASTRADA ³
30.274.975 ha	28.214.138 ha	93,19%

Número de Imóveis Cadastrados²: 47.685

¹Área estimada com base no Censo Agropecuário 2006 (IBGE)

²Dados atualizados pelo estado em 31/07/2017

³Percentual calculado com base na área passível de cadastro

Incremento em relação ao mês anterior

175.731 hectares

EXTRATO – MATO GROSSO

ÁREA PASSÍVEL DE CADASTRO ¹	ÁREA TOTAL CADASTRADA ²	PERCENTUAL DE ÁREA CADASTRADA ³
73.000.000 ha	68.991.113 ha	94,51%
Número de Imóveis Cadastrados²: 180.489		

¹Dado atualizado pelo estado em Abril de 2015

²Informações extraídas do Sistema de Cadastro Ambiental Rural (SICAR), em 31/07/2017, considerando o número de beneficiários dos Assentamentos da Reforma Agrária; dados não incluem as áreas cadastradas em Unidades de Conservação da Natureza de Uso Sustentável, nas quais admite-se a permanência de populações tradicionais

³Percentual calculado com base na área passível de cadastro

Extrato Estados Região Sudeste

EXTRATO – ESPÍRITO SANTO

ÁREA PASSÍVEL DE CADASTRO ¹	ÁREA TOTAL CADASTRADA ²	PERCENTUAL DE ÁREA CADASTRADA ³
4.277.470 ha	1.718.389 ha	40,17%
Número de Imóveis Cadastrados²: 46.436		

¹Dado atualizado pelo estado em Janeiro de 2016

²Dados atualizados pelo estado em 31/07/2017

³Percentual calculado com base na área passível de cadastro

Incremento em relação ao mês anterior
26.708 hectares

EXTRATO – MINAS GERAIS

ÁREA PASSÍVEL DE CADASTRO ¹	ÁREA TOTAL CADASTRADA ²	PERCENTUAL DE ÁREA CADASTRADA ³
33.083.503 ha	38.929.468 ha	Acima de 100%

Número de Imóveis Cadastrados²: 642.280

¹Área estimada com base no Censo Agropecuário 2006 (IBGE)

²Informações extraídas do Sistema de Cadastro Ambiental Rural (SICAR), em 31/07/2017, considerando o número de beneficiários dos Assentamentos da Reforma Agrária; dados não incluem as áreas cadastradas em Unidades de Conservação da Natureza de Uso Sustentável, nas quais admite-se a permanência de populações tradicionais

³Percentual calculado com base na área passível de cadastro

Incremento em relação ao mês anterior

225.482 hectares

EXTRATO – SÃO PAULO

ÁREA PASSÍVEL DE CADASTRO ¹	ÁREA TOTAL CADASTRADA ²	PERCENTUAL DE ÁREA CADASTRADA ³
16.954.564 ha	17.948.246 ha	Acima de 100%
Número de Imóveis Cadastrados²: 312.773		
¹ Área estimada com base no Censo Agropecuário 2006 (IBGE) ² Dados atualizados pelo estado em 30/07/2017 ³ Percentual calculado com base na área passível de cadastro		

Incremento em relação ao mês anterior
32.726 hectares

EXTRATO – RIO DE JANEIRO

ÁREA PASSÍVEL DE CADASTRO ¹	ÁREA TOTAL CADASTRADA ²	PERCENTUAL DE ÁREA CADASTRADA ³
2.059.459 ha	2.380.901 ha	Acima de 100%

Número de Imóveis Cadastrados²: 41.639

¹Área estimada com base no Censo Agropecuário 2006 (IBGE)

²Informações extraídas do Sistema de Cadastro Ambiental Rural (SICAR), em 31/07/2017, considerando o número de beneficiários dos Assentamentos da Reforma Agrária; dados não incluem as áreas cadastradas em Unidades de Conservação da Natureza de Uso Sustentável, nas quais admite-se a permanência de populações tradicionais

³Percentual calculado com base na área passível de cadastro

Decréscimo em relação ao mês anterior
-55.171 hectares

Extrato Estados

Região Sul

EXTRATO – PARANÁ

ÁREA PASSÍVEL DE CADASTRO ¹	ÁREA TOTAL CADASTRADA ²	PERCENTUAL DE ÁREA CADASTRADA ³
15.391.782 ha	15.181.097 ha	98,63%

Número de Imóveis Cadastrados²: 393.062

¹Área estimada com base no Censo Agropecuário 2006 (IBGE)

²Informações extraídas do Sistema de Cadastro Ambiental Rural (SICAR), em 31/07/2017, considerando o número de beneficiários dos Assentamentos da Reforma Agrária; dados não incluem as áreas cadastradas em Unidades de Conservação da Natureza de Uso Sustentável, nas quais admite-se a permanência de populações tradicionais

³Percentual calculado com base na área passível de cadastro

Incremento em relação ao mês anterior

52.152 hectares

EXTRATO – RIO GRANDE DO SUL

ÁREA PASSÍVEL DE CADASTRO ¹	ÁREA TOTAL CADASTRADA ²	PERCENTUAL DE ÁREA CADASTRADA ³
20.326.355 ha	17.883.395 ha	87,98%

Número de Imóveis Cadastrados²: 486.514

¹Área estimada com base no Censo Agropecuário 2006 (IBGE)

²Informações extraídas do Sistema de Cadastro Ambiental Rural (SICAR), em 31/07/2017, considerando o número de beneficiários dos Assentamentos da Reforma Agrária; dados não incluem as áreas cadastradas em Unidades de Conservação da Natureza de Uso Sustentável, nas quais admite-se a permanência de populações tradicionais

³Percentual calculado com base na área passível de cadastro

Incremento em relação ao mês anterior

82.474 hectares

EXTRATO – SANTA CATARINA

ÁREA PASSÍVEL DE CADASTRO ¹	ÁREA TOTAL CADASTRADA ²	PERCENTUAL DE ÁREA CADASTRADA ³
6.062.490 ha	6.795.133 ha	Acima de 100%

Número de Imóveis Cadastrados²: 303.641

¹Área estimada com base no Censo Agropecuário 2006 (IBGE)

²Informações extraídas do Sistema de Cadastro Ambiental Rural (SICAR), em 31/07/2017, considerando o número de beneficiários dos Assentamentos da Reforma Agrária; dados não incluem as áreas cadastradas em Unidades de Conservação da Natureza de Uso Sustentável, nas quais admite-se a permanência de populações tradicionais

³Percentual calculado com base na área passível de cadastro

Incremento em relação ao mês anterior
27.582 hectares

FONTE DOS DADOS – POR ESTADO

Estado		Integração SiCAR			Fonte: Área Cadastrável	
		SiCAR	Sistema Próprio – Integrado	Sistema Próprio – Em Migração	Censo Agropecuário IBGE - 2006	Dados Próprios
Norte	Acre	X			X	
	Amapá	X				X
	Amazonas	X				X
	Pará	X				X
	Rondônia	X			X	
	Roraima	X			X	
	Tocantins		X		X	
Nordeste	Alagoas	X			X	
	Bahia		X		X	
	Ceará	X			X	
	Maranhão	X			X	
	Paraíba	X			X	
	Pernambuco	X			X	
	Piauí	X			X	
	Rio Grande do Norte	X			X	
	Sergipe	X			X	
Centro-Oeste	Distrito Federal	X				X
	Goiás	X			X	
	Mato Grosso do Sul			X	X	
	Mato Grosso	X				X
Sudeste	Espírito Santo			X		X
	Minas Gerais	X			X	
	Rio de Janeiro	X			X	
	São Paulo		X		X	
Sul	Paraná	X			X	
	Rio Grande do Sul	X			X	
	Santa Catarina	X			X	