

## CONCESSÃO DE UNIDADES DE MANEJO FLORESTAL NAS FLORESTAS NACIONAIS DE ITAITUBA I E II ITAITUBA E TRAIRÃO - PARÁ

- As Florestas Nacionais (Flonas) de Itaituba I e II foram criadas em 1998 e possuem, juntas, área de 625 mil hectares. Deste total, **295 mil hectares serão disponibilizados para concessão florestal**;

- **Área atual de florestas concedidas pelo Serviço Florestal Brasileiro é de 1 milhão hectares.** Com a assinatura dos contratos para as 3 unidades de manejo florestal (UMF) das Flonas de Itaituba I e II, a área de florestas federais concedidas aumentará 30%, totalizando 1,3 milhão de hectares;

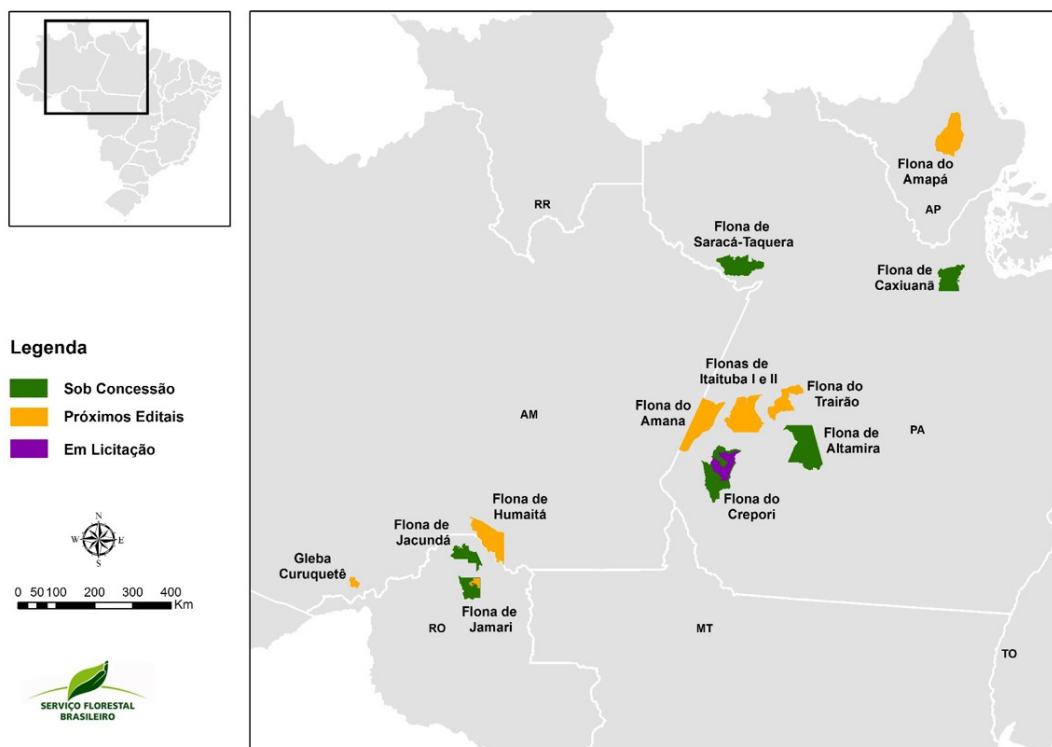

- Três unidades de manejo florestal (UMF) das Flonas de Itaituba I e II serão disponibilizadas para concessão por meio de licitação pública, sendo a **UMF I com 39 mil hectares**, a **UMF II 127 mil hectares** e a **UMF III com 129 mil hectares**;

**FLONAS DE ITAITUBA I E II (PA)**  
Unidades de Manejo Florestal (UMF)

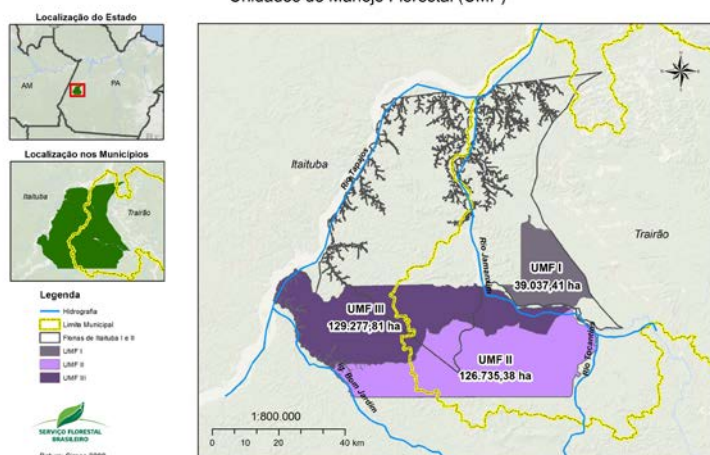

- Para participar do edital, as empresas interessadas deverão submeter **propostas técnica e de preço**. O **valor mínimo a ser ofertado pelo metro cúbico de madeira** extraída varia conforme a UMF, sendo o valor mínimo para o **UMF I R\$ 33,00**, para a **UMF II R\$ 61,00** e para a **UMF III R\$ 68,00**;
- **Potencial produtivo** estimado para as três UMF é de **150 mil metros cúbicos** de madeira em tora por ano;
- **Arrecadação** advinda das concessões nas Flonas de Itaituba I e II é estimada em **R\$ 9 milhões/ano**;
- Arrecadação será dividida entre SFB (valor mínimo anual), ICMBio (40%), FNDF (20%), estado do Pará (20%) e municípios de Itaituba e Trairão (20%);



- **Faturamento esperado** das operações florestais nas Flonas de Itaituba I e II: **R\$ 50 milhões/ano**, o que equivalente a **3% dos PIBs de Itaituba e Trairão somados**;
- **Tributos anuais gerados: R\$15,7 milhões**, sendo R\$ 5,5 milhões para Pará e R\$ 250 mil para Itaituba e Trairão;
- Receita total para municípios: **R\$1,8 milhão/ano**;
- Expectativa de **geração de 540 empregos diretos e 1.100 empregos indiretos**.